KIURUVEDEN KANSALAISOPISTO

Kaikille meille!

KANSALAISOPISTON OPINTO-OHJELMA 2020-2021

KULTTUURI- JA KIRJASTOTIEDOTTEET

LIIKUNTA- JA KOULUTOIMEN YHTEYSTIEDOT

Aurinkoinen tervehdys kansalaisopistolta !

Olet juuri saanut Kansalaisopiston uuden opinto-ohjelman, jossa on tarjolla monenlaisia oppimisen mahdollisuuksia. Uutuuksista esimerkkeinä stand up -komiikan, nukketeatterin, kiviaidan rakentamisen, kuvantekijäiset, pöytälaatikosta listahitiksi, kotiurkurin ja itämaisen fuusiotanssin kurssit. Kursseille kannattaa ilmoittautua ripeästi, kuitenkin viimeistään 28.9. mennessä.

Viime keväänä jouduimme todella nopealla aikataululla muuttamaan mahdollisimman paljon opetuksesta etäopetukseksi johtuen koronaepidemiasta. Vielä on kehitettävää etäopetuksen toteuttamisessa. Saadun palautteen perusteella tuli myös paljon onnistumisen kokemuksia ja poikkeustilasta huolimatta opetusta voitiin jatkaa. Sivistyslautakunta teki päätöksen, jonka mukaan tänä syksynä tarjoamme kaksi viikkoa enemmän opetusta ja nuo viikot eivät nosta kurssimaksuja. Tämä on teille korvauksena viime kevään toteutumatta jääneistä tunneista. Näin opinto-ohjelman lähtiessä painoon, emme tiedä mikä koronatilanne on syksyllä, mutta olemme suunnitelleet opetuksen tapahtuvan lähiopetuksena. Jos tilanne vaatii, niin olemme valmistautuneet tarjoamaan opetusta myös etänä ja otamme huomioon valtakunnalliset ohjeistukset opetuksen järjestämiseen. Joka tapauksessa uutuutena on, että pianon soiton opetusta voi valita myös etänä. Tämän toivotaan tuovan mahdollisuuksia kylien väelle, jolloin matka ei olisi esteenä osallistumiseen. Lisäksi lähetämme kehonhuoltotunteja etänä. Opettajamme ohjaa liikuntaryhmää ja etäopiskelijat voivat osallistua liikuntatuntiin vaikka kyläntalolla tai kotona.

Jyväskylän kesäyliopiston kanssa jatkuu yhteistyö etäluentojen parissa. Etäluennolla seuraamme Jyväskylässä toteutettavia luentoja reaaliajassa ja voimme tehdä kysymyksiä luennoitsijoille. Pohjois-Savon syöpäyhdistyksen kanssa yhteistyö etäluennoissa käynnistyy lokakuussa. Opetushallituksen rahoittama Aikuisten perus- ja digitaidot -hanke jatkuu. Käyttäkäähän hyödyksenne hankerahalla tarjottavat digiohjaukset sekä median valtiaaksi kurssi ja sanomalehtikahvilat. Opintoseteliavustusta saimme jälleen, joten voimme tarjota monille kurssimaksuihin alennusta sen avulla. Tutustu myös uusiin alennusmahdollisuuksiin. PUHTI – puhtia tielle työelämään -hanke käynnistyy alkusyksyn aikana. Hankkeessa tarjottava maksuton koulutus on avointa kaikille työttömille ja työttömyysuhanalaisille sekä työvoiman ulkopuolella oleville. Jos PUHTI kiinnostaa, niin otahan yhteyttä suoraan allekirjoittaneeseen. Kerro hankkeesta myös tuttavillesi.

Kansalaisopisto ilmoittaa joustavasti muutoksista ja uusista kursseista, luennoista ja tapahtumista paikallislehdissä, -radiossa, internetsivustolla ja Facebook-sivuilla. Facebook-sivuille voit myös kommentoida tai esittää toivomuksia kursseihin liittyen. Kurssitoiveita otetaan vastaan myös toimistolla ja niistä voi kertoa myös opettajille.

Lämpimästi tervetuloa opiskelemaan omaan opistoonne!

Maija-Leena Kemppainen
rehtori

SISÄLLYSLUETTELO

KANSALAISOPISTO
OPISKELIJALLE 2
ILMOITTAUTUMINEN 2
MAKSUT ja ALENNUKSET 2

KURSSIT:
MUSIIKKI 4
KÄDENTAIDOT 10
KUVATAITEET ja MUOTOILU 18
TEATTERI ja TAITEEN PERUSOPETUS 21
HISTORIA ja YHTEISKUNTA 22
KASVATUSTIEDE ja USKONTO 23
TANSSI ja LIIKUNTA 24
TERVEYS ja HYVINVOINTI 28
ENSIAPU 29
RUOKA ja KODIN ARKI 30
PERINNERAKENTAMINEN, METSÄSTYS ja KALASTUS 31
KIELET 32
TIETOTEKNIIKKA ja MAKSUTTOMAT DIGI -KURSSIT 34
JÄRJESTÖKOULUTUS 38
VUOSIKORTTI ja OPISTON HANKETOIMINTA 39
KANSALAISOPISTON TAPAHTUMAT 40
KANSALAISOPISTON LUENNOT 41

KULTTUURITALO 42
KIRJASTO 43

YHTEYSTIETOJA:
KOULUTOIMI 44
LIIKUNTATOIMI 44
KANSALAISOPISTO 45

OPISKELIJALLE

ILMOITTAUTUMINEN JA VUOSIKORTTI

Ilmoittautumisaika alkaa 10.8.2020 ja päättyy kaksi viikkoa ennen kurssin alkua.
Kaikille kursseille ilmoittaudutaan ennakkoon. Yleisöluennoille ei tarvita ilmoittautumista.
Ilmoittautuminen on sitova ja se on sitoumus myös kurssin maksamisesta.
Alkaneelle kurssille voi ilmoittautua myöhemminkin.
Jos haluat henkilökohtaisen vuosikortin, voit valita sen netistä, asioimalla tai soittamalla toimistoon.

VOIT ILMOITTAUTUA SEURAAVILLA TAVOILLA

- internetissä https://www.opistopalvelut.fi/kiuruvesi/
- asioimalla toimistossa, Lähteentie 10 A (Kulttuuritalo)
- soittamalla toimistoon p. 040 5271 633

KURSSEISTA JA OPISKELUOIKEUDESTA

Kurssi alkaa, mikäli ilmoittautuneita on taajamassa kokoontuvissa ryhmissä vähintään seitsemän (7) ja haja-asutusalueen ryhmissä vähintään viisi (5). Opintoryhmä jatkuu, ellei sen koko pienene keskustassa alle neljän opiskelijan ja haja-asutusalueella alle kolmen opiskelijan.
Kurssin alkamisesta ei ilmoiteta erikseen.
Kurssin peruuntumisesta ilmoitetaan tekstiviestillä.
Viikonloppukurssien toteutumisesta ja peruuntumisesta ilmoitetaan aina.

MAKSUT

Jokaisen kurssin kohdalla on mainittu sen hinta. Kurssit laskutetaan marraskuusta alkaen.
Henkilökohtaisen vuosikortin hinta on 200 €. Se oikeuttaa opiskelemaan lähes kaikissa opintoryhmissä.
Poikkeukset on merkitty kurssin nimen jälkeen * -merkillä. Kurssimaksun tai sen osan voi maksaa myös esim. Smartum liikunta- ja kulttuurisetelillä. Etuudella maksaminen tapahtuu vasta kurssimaksulaskun saavuttua. Ilmoittautumisaikana kurssipaikan peruneilta ei peritä kurssimaksua. Muussa tapauksessa se peritään kokonaan. Kurssin peruminen tehdään aina käymällä toimistossa tai soittamalla toimistoon.
Jos keskeytät opintosi tai jos opintoryhmä lakkaa, maksua ei palauteta.
Opiskeluoikeus peruuntuu, ellei kurssimaksua makseta. Mikäli opetusta ei voida järjestää ylivoimaisen esteen vuoksi, kaupungin valmiusryhmä päättää toiminnasta ja sivistyslautakunta kurssimaksuista.
Viikonloppukursseista tulee maksaa kurssin koko hinta, vaikka haluaisi osallistua vain osaan.

Opiskelusta annetaan pyynnöstä todistus. Todistuksen hinta postitettuna on 10 €. Toivomme, että pyydät todistusta jo kurssin aikana tai heti sen päätyttyä. Kursseilla tarvittavat opiskelu- ja työtarvikkeet sekä monisteet (0,25 €/arkki) opiskelija maksaa itse. Jokaviikkoinen kurssi/soittotunti voi peruuntua kerran lukuvuoden aikana esimerkiksi opettajan sairastumisen takia, eikä sitä korvata opiskelijalle.
Jos poissaolokertoja tulee enemmän, hankitaan opettajalle sijainen tai tunnit korvataan myöhemmin.
Kansalaisopistolla valvotaan maksusta eri koulutuksen järjestäjien tenttejä. Ota yhteyttä omaan opiskelupaikkaasi ja kansalaisopiston toimistoon sopiaksesi järjestelyistä. Toimistoaikana valvotusta tentistä peritään 25 €. Toimistoajan ulkopuolella tunnin kestävän tentin valvonta maksaa 30€ ja mikäli tilaisuus on pidempi 50€.

ALENNUKSET

Opetushallituksen myöntämästä opintoseteliavustuksesta (5500 €) annetaan alennusta kurssimaksuista syyskaudella 2020 seuraaville kohderyhmille:

- työttömät 10 € alennus (Kelan, työttömyyskassan tai TE -toimiston todistus tarvitaan)
- eläkeläiset 5 € alennus (eläkepäätös tai eläkekortti tarvitaan)
- seniorit 5 € alennus (63 vuotta täyttäneet)
- alhaisen pohjakoulutuksen omaavat 5 € alennus
- oppimisvaikeuksia kokevat 10 € alennus
- peruskoulun päättäneet 10 € alennus (alle 25 v, ei jatkokoulutuspaikkaa)
- maahanmuuttajille 50 % alennus

Opintosetelialennusta haetaan ilmoittautumisen yhteydessä.
Avustusta myönnetään Opetushallitukselta saadun määrärahan puitteissa.

TIEDOTUS

Opinto-ohjelmaan tulevista muutoksista, uusista kursseista, tapahtumista ja luennoista ilmoitetaan lukuvuoden aikana. Seuraathan tiedotustamme:

- verkkosivuillamme https://www.kiuruvesi.fi/Suomeksi/Palvelut/Kansalaisopisto
- Kiuruvesi -lehdessä
- Facebookissa ja
- paikallisradiossa!

HUOMIOITAVAA

Korona-aika on opettanut meille huomioon otettavia asioita. Ethän tule sairaana opiskelemaan, pesethän käsiä usein ja muistathan turvavälit edelleen.

MUSIIKKI

MUSAPAJAT

ISKURYHMÄ - AIKUISTEN MUSKARI 077115
to 16.30-18.00, 17.9.-3.12.2020 ja 14.1.-29.4.2021
Yläkoulu, musiikkilk., Niemistenkatu 9
kurssimaksu 50,00 €
Ari Satomaa, FM, muusikko
Ilm.28.8.2020 mennessä
Musapajassa puuhastellaan monipuolisesti musiikin parissa erilaisin tavoin. Tunneilla lauletaan, opetellaan soittamaan monenlaisia soittimia ja etsitään omasta kehosta ääniä kehorytmiikan keinoin. Kursseilla myös liikutaan musiikkiliikunnan ja tanssin keinoin, etsitään yhteistä sykettä sekä monenlaisia rytmejä ja säveliä! Samalla kehitetään paitsi musiikillisia taitoja ja tietoja, luovuutta, motorisia valmiuksia, oman kehon hahmotuskykyä sekä sosiaalisia taitoja ryhmässä musisoimalla. Musapajaan ei tarvita aiempia musiikillisia opintoja, vaan kaikki ovat tervetulleita iloiseen ja rentoon seuraan!

RYTKYN MUSAPAJA 7-12 VUOTIAILLE 077116
pe 13.30-14.30, 18.9.-4.12.2020 ja 15.1.-30.4.2021
Rytky, koulu, Viitaperäntie 921
kurssimaksu 35,00 €
Sari-Leena Eerikinharju, luokanopettaja (KM)
Ilm.28.8.2020 mennessä
Musapajassa puuhataan musiikin parissa erilaisia asioita oppilaslähtöisesti. Tunneilla lauletaan, opetellaan soittamaan eri soittimia ja liikutaan. Samalla kehitetään paitsi musiikillisia taitoja ja tietoja, luovuutta, motorisia valmiuksia, oman kehon hahmotuskykyä sekä sosiaalisia taitoja ryhmässä musisoimalla. Musapajaan ei tarvita aiempia musiikillisia opintoja, vaan kaikki ovat tervetulleita mukaan!

BÄNDIT

SALAMA-BÄNDI KEHITYSVAMMAISILLE 077311
to 15.15-16.15, 17.9.-3.12.2020 ja 14.1.-29.4.2021
Yläkoulu, musiikkilk., Niemistenkatu 9
kurssimaksu 35,00 €
Ari Satomaa, FM, muusikko
Ilm.28.8.2020 mennessä
Erilaisiin soittimiin tutustumista ja yhteisen rytmin kehittämistä, soittamisen riemua ja mahdollisesti esiintymistä. Ryhmään toivotaan jäävän mukaan muutamia vapaaehtoisia vanhempia/avustajia.

BÄNDIKURSSI 077510
ke 18.00-20.00, 16.9.-2.12.2020 ja 13.1.-28.4.2021
Yläkoulu, musiikkilk., Niemistenkatu 9
kurssimaksu 50,00 €
Santeri Kärkkäinen, muusikko
Ilm.28.8.2020 mennessä
Haluaisitko soittaa bändissä, mutta sopivaa porukkaa ei löydy? Tai onko sinulla jo muutama soittokaveri, mutta haluaisitte ohjausta harjoitteluun? Suunnattu nuorille n.12-18 vuotiaille, alustava soittotaito suotavaa.

YKSINLAULU

POPISTA POLKKAAN LAULUKURSSI * 077233
la ajat ilmoitetaan myöh., 19.9.-5.12.2020 ja 17.1.-9.5.2021
Lukio, ruokasali, Lähteentie 10
kurssimaksu 240,00 €
Katja Aminoff-Tyni, musiikkipedagogi
Ilm.28.8.2020 mennessä
Laulukurssilla tutustutaan kevyen musiikin laulun tekniikkaan ja genren ohjelmistoon iloisen ja innostavan opettajan johdolla. 30minuutin oppitunnit ovat henkilökohtaisia ja ajat sovitaan jokaisen opiskelijan kanssa erikseen. On myös mahdollista saada etäopetuksena, jos oppilas itse sitä toivoo. Tunnit lauantaisin - kahdeksan kertaa syyslukukaudella ja toiset kahdeksan kevätlukukaudella. Ensimmäiset laulutunnit la 19.9., loput ajat ilmoitetaan myöhemmin. Tervetuloa laulamaan!

BIISINTEKO

PÖYTÄLAATIKOSTA LISTAHITIKSI 077117
to 18.15-19.45, 17.9.-3.12.2020 ja 14.1.-6.5.2021
Yläkoulu, musiikkilk., Niemistenkatu 9
kurssimaksu 50,00 €
Ari Satomaa, FM, muusikko
Ilm.28.8.2020 mennessä
Hyräilyttääkö jatkuvasti? Ovatko tulitikkuaskit jo pullollaan runonpätkiä? Tule ideoimaan niistä jotain valmista, jota voisi esittää kaikelle kansalle.
Harjoitellaan yhdessä biisintekoa!

KUOROT ja LAULURYHMÄT

LAPSIKUORO 077201
ke 14.30-15.30, 16.9.-2.12.2020 ja 13.1.-28.4.2021
Nivan koulu, musiikkilk., Soinintie 2
kurssimaksu 35,00 €
Sisko Piippo, luokanopettaja
Ilm.28.8.2020 mennessä
Kuorossa lauletaan erilaisia lastenlauluja, harjoitellaan äänenmuodostusta ja laulutekniikkaa, moniäänisyyttä, kehorytmiikkaa ja musiikkiliikuntaa. Esiintymisiä.
Lapsikuoro on tarkoitettu 6-12-vuotiaille.

PÄIVÄKUORO 077209
ke 11.00-12.30, 16.9.-2.12.2020 ja 13.1.-28.4.2021
Seurakuntatalo, Kirkkokatu 8 A
kurssimaksu 50,00 €
Juha Remes, musiikkipedagogiopiskelija
Ilm.28.8.2020 mennessä
Kaikenikäisille tarkoitettu kuoro. Kuorossa yksi- jai kaksiäänistä laulamista. Harjoitellaan mm. laulutekniikkaa ja äänenmuodostusta. Ohjelmistossa otetaan kuorolaisten toiveet huomioon.

NAISKUORO KIURUVEDEN NAISLAULAJAT 077205
ti 18.00-20.30, 18.8.-15.12.2020 ja 12.1.-27.4.2021
Yläkoulu, luokka 113, Niemistenkatu 9
kurssimaksu 65,00 €
Maarit Amper, FM, musiikkikasvatus
Ilm.17.8.2020 mennessä
Naiskuorossa lauletaan monipuolista ohjelmistoa moniäänisesti. Tervetuloa mukaan innokkaaseen ja taitavaan porukkaan - kuoro sopii myös aloittelijoille!
Syyslukukaudella kuorossa harjoitellaan lastenlauluja ja joululauluja - harjoitusten alussa kerrotaan harjoitusillan kulusta etukäteen, jolloin voit osallistua vain osaan harjoitusiltaa. Naiskuoron harjoitukset tiistaisin ja lisäksi erikseen ilmoitettavina aikoina esiintymisiä ja niihin liittyviä harjoituksia. Ensimmäinen kokoontuminen tiistaina 18.8.2020.

MIESKUORO KIURUN LAULU 077207
ti 18.15-20.30, 15.9.-1.12.2020 ja 12.1.-27.4.2021
Lukio, ruokasali, Lähteentie 10
kurssimaksu 65,00 €
Katja Aminoff-Tyni, musiikkipedagogi
Ilm.28.8.2020 mennessä
4-äänisen mieskuoro-ohjelmiston harjoittelua. Säveltapailua, stemmaharjoitusta ja äänenmuodostusta. Esiintymisiä.

VIIHDEKUORO 077208
ti 17.00-18.15, 15.9.-1.12.2020 ja 12.1.-27.4.2021
Lukio, ruokasali, Lähteentie 10
kurssimaksu 50,00 €
Katja Aminoff-Tyni, musiikkipedagogi
Ilm.28.8.2020 mennessä
Aikuisille tarkoitettu kuoro, jonka ohjelmisto muodostuu kevyestä musiikista. Kuorolaisten toiveet otetaan ohjelmistossa huomioon. Mahdollisesti esiintymisiä.
Liity mukaan iloiseen joukkoon!

RINNEKODIN LAULURYHMÄ 077213
ke 13.00-13.45, 23.9.-25.11.2020 ja 13.1.-28.4.2021
Rinnekoti, Rinnekatu 4
kurssimaksu 15,00 €
Juha Remes, musiikkipedagogiopiskelija
Ilm.28.8.2020 mennessä
Lauletaan yhdessä tuttuja ikivihreitä kappaleita iskelmistä kansanlauluihin, jotka vievät meidät kauniisiin muistoihin. Kokoontuu joka toinen keskiviikko.
Syksyllä 5 kokoontumista, keväällä 8 kokoontumista.

TYÖKESKUKSEN MUSIIKKIRYHMÄ 077217
ke 14.00-14.45, 16.9.-2.12.2020 ja 13.1.-28.4.2021
Päivätoiminta Poiju, Yrittäjäntie 8
kurssimaksu 35,00 €
Juha Remes, musiikkipedagogiopiskelija
Ilm.28.8.2020 mennessä
Laulellaan yhdessä vanhoja ja uusia lauluja kansanlauluista iskelmiin.

PARKONMÄEN LAULURYHMÄ 077219
to 18.00-19.00, 14.9.-4.12.2020 ja 11.1.-30.4.2021
Rytky, Parkonmäen hoitokoti, Parkonmäentie 30
joka 4. viikko
kurssimaksu 25,00 €
Marketta Niskanen
Ilm.28.8.2020 mennessä
Yhdessä laulamista ja virkistävästä seurasta nauttimista. Ryhmään saavat tulla muutkin kuin Parkonmäessä asuvat. Kokoontuu kerran kuussa, päivä ja aika vaihtelee.

PAAVONKODIN LAULURYHMÄ 077221
ke 13.00-13.45, 16.9.-2.12.2020 ja 20.1.-21.4.2021
Paavonkoti, Paavo Tikkasentie 4
kurssimaksu 15,00 €
Juha Remes, musiikkipedagogiopiskelija
Ilm.28.8.2020 mennessä
Lauletaan yhdessä tuttuja ikivihreitä kappaleita iskelmistä kansanlauluihin, jotka vievät meidät kauniisiin muistoihin. Kokoontuu joka toinen keskiviikko.
Syksyllä 6 kertaa, keväällä 7 kertaa.

YHTEISLAULURYHMÄ 077211
ke 15.00-15.45, 16.9.-2.12.2020 ja 13.1.-28.4.2021
Lukio, lk. 219, Lähteentie 10
kurssimaksu 35,00 €
Juha Remes, musiikkipedagogiopiskelija
Ilm.28.8.2020 mennessä
Tule mukaan laulamaan vanhoja ja uusia lauluja kansanlauluista iskelmiin. Vapaata ja rentoa laulamista.

KARAOKE

Tule laulamaan mukavaan ja rentoon porukkaan. Vasta-alkajille ja pidempään laulua harrastaneille. Laulamista karaoketaustan kanssa. Saat valita laulettavia kappaleita ja opettaja myös ehdottaa sopivia kappaleita jokaiselle. Harjoitellaan mm. laulutekniikkaa, tulkintaa, mikrofonin käyttöä, sekä esiintymistä. Mahdollisuus esiintymisiin.

KARAOKERYHMÄ A 077225
ke 16.00-18.00, 16.9.-2.12.2020 ja 13.1.-28.4.2021
Lukio, lk. 219, Lähteentie 10
kurssimaksu 55,00 €
Juha Remes, musiikkipedagogiopiskelija
Ilm.28.8.2020 mennessä

KARAOKERYHMÄ B 077227
ke 18.00-20.00, 16.9.-2.12.2020 ja 13.1.-28.4.2021
Lukio, lk. 219, Lähteentie 10
kurssimaksu 55,00 €
Juha Remes, musiikkipedagogiopiskelija
Ilm.28.8.2020 mennessä

ORKESTERIT ja MUSIIKKIRYHMÄT

VIIHDEORKESTERI KILIMU 077301
ti 18.00-20.30, 15.9.-1.12.2020 ja 12.1.-27.4.2021
Nuorisotalo, Kuorevirrankatu 10
kurssimaksu 60,00 €
Timo Marjoniemi, muusikko, musiikkipedagogiopiskelija
Ilm.28.8.2020 mennessä
Kilimu on harrastajille ja ammattilaisille suunnattu orkesteri. Kilimussa harjoitellaan ja esitetään monipuolista viihde-, iskelmä-, pop- ja swing musiikkia. Orkesteri koostuu perinteisesti komppi-, jousi- ja puhallinsektiosta, mukaan pääset instrumentista riippumatta! Kilimussa pääsee myös harjoittamaan stemmalaulua ja esiintymistä.

RYTKYN PELIMANNIT 077303
ti 15.30-17.30, 15.9.-1.12.2020 ja 12.1.-27.4.2021
Nuorisotalo, Kuorevirrankatu 10
kurssimaksu 50,00 €
Raimo Jokisalmi, muusikko
Ilm.28.8.2020 mennessä
Pelimannimeiningillä musiikkia laidasta laitaan.
Tervetuloa mukaan myös uudet pelimannit!

VANHAN TANSSIMUSIIKIN RYHMÄ 077305
to 18.00-20.30, 17.9.-3.12.2020 ja 14.1.-29.4.2021
Nuorisotalo, Kuorevirrankatu 10
kurssimaksu 60,00 €
Seppo Niskanen, edistynyt harrastaja
Ilm.28.8.2020 mennessä
Mukavaa musisointia yhdessä, laulaen ja soittaen.

SOITTIMET

HAITARI ja KANTELE

Harmonikan soiton opetusta oppilaan tason mukaan. Kurssin alussa opettaja jakaa kullekin henkilökohtaisen opetusajan.

HARMONIKANSOITTO 20MIN* 077501
14.9.-4.12.2020 ja 11.1.-30.4.2021
Lukio, lk. 111, Lähteentie 10
kurssimaksu 80,00 €
Raimo Jokisalmi, muusikko
Ilm.28.8.2020 mennessä

HARMONIKANSOITTO 30MIN* 077502
14.9.-30.4.2020 ja 11.1.-30.4.2021
Lukio, lk. 111, Lähteentie 10
kurssimaksu 110,00 €
Raimo Jokisalmi, muusikko
Ilm.28.8.2020 mennessä.

KANTELEENSOITTO * 077521
ma ajat ilmoitetaan myöhemmin,
14.9.-30.11.2020 ja 11.1.-3.5.2021
Lukio, lk. 111, Lähteentie 10
kurssimaksu 110,00 €
Tiina Viitala, musiikin maisteri MuM, kanteleensoiton opettaja
Ilm.28.8.2020 mennessä
Henkilökohtaista soitonopetusta 30 min/oppilas.
Opettaja sopii soittotuntien ajat opiskelijoiden kanssa ennen kurssin alkua. Kaikenikäisille.

KITARAT ja UKULELE

KITARAN JA UKULELEN ALKEISRYHMÄ 077507
ke 16.00-16.45, 16.9.-2.12.2020 ja 13.1.-28.4.2021
Yläkoulu, musiikkilk., Niemistenkatu 9
kurssimaksu 35,00 €
Santeri Kärkkäinen, muusikko
Ilm.28.8.2020 mennessä
Ukulelen- ja kitaransoiton alkeiskurssi.
Kurssilla on mahdollisuus käyttää lainasoittimia.

KITARAN JA UKULELEN JATKORYHMÄ 077509
ke 17.00-17.45, 16.9.-2.12.2020 ja 13.1.-28.4.2021
Yläkoulu, musiikkilk., Niemistenkatu 9
kurssimaksu 35,00 €
Santeri Kärkkäinen, muusikko
Ilm.28.8.2020 mennessä
Jo perusteet ja perussoinnut osaavalle.
Opetellaan saamaan enemmän irti omasta soittimesta ja harjoitellaan uusia kappaleita ja säestystapoja rennossa ilmapiirissä.

AKUSTINEN KITARA / SÄHKÖKITARA / SÄHKÖBASSO 20MIN * 077511
ma 12.00-20.00, 14.9.-30.11.2020 ja 11.1.-3.5.2021
Nuorisotalo, Kuorevirrankatu 10
kurssimaksu 80,00 €
Tuomas Korkatti, musiikkipedagogi
Ilm.28.8.2020 mennessä
Musiikinteorian alkeita ja kitaran/sähköbasson soiton opetusta oppilaan tason mukaan. Kurssin alussa opettaja jakaa kullekin henkilökohtaisen 20 min mittaisen opetusajan.

AKUSTINEN KITARA / SÄHKÖKITARA / SÄHKÖBASSO 30MIN * 077512
ma 12.00-20.00, 14.9.-30.11.2020 ja 11.1.-3.5.2021
Nuorisotalo, Kuorevirrankatu 10
kurssimaksu 110,00 €
Tuomas Korkatti, musiikkipedagogi
Ilm.28.8.2020 mennessä
Musiikinteorian alkeita ja kitaran/sähköbasson soiton opetusta oppilaan tason mukaan. Kurssin alussa opettaja jakaa kullekin henkilökohtaisen 30 min mittaisen opetusajan.

RUMMUT ja VIULU

RUMPUKURSSI * 077520
ma 15.00-20.00, ke 14.00-17.00
14.9.-2.12.2020 ja 11.1.-28.4.2021
Nuorisotalo, Kuorevirrankatu 10
kurssimaksu 110,00 €
Jussi Kettunen, muusikko
Ilm.28.8.2020 mennessä
Henkilökohtaista rumpujen soiton opetusta aloittelijoille sekä jo pidempään soittaneille.
Opetusta maanantaisin ja keskiviikkoisin.
Kurssin alussa opiskelijalle jaetaan henkilökohtainen 30 min mittainen opetusaika.

VIULUNSOITTO * 077513
14.9.-4.12.2020 ja 11.1.-30.4.2021
Nivan koulu, musiikkilk., Soinintie 2
kurssimaksu 80,00 €
Minna Ikonen, musiikkipedagogi (AMK), viulunsoiton opettaja
Ilm.28.8.2020 mennessä
Henkilökohtaista soittimen opetusta. Kurssin alussa opettaja jakaa opiskelijoille 20 min mittaisen opetus ajan. Opettaja sopii ajat oppilaiden kanssa ennen kurssin alkua.

PIANO ja URUT

PIANONSOITON ALKEET / SOITTAMINEN VÄREISTÄ * 077503
Opetus keskiviikkoisin, ajat ilmoitetaan myöhemmin.
16.9.-2.12.2020 ja 13.1.-28.4.2021
Jäähalli, Sari Lappalaisen lk., Kuorevirrankatu 10
kurssimaksu 110,00 €
Sari Lappalainen, esiluokanopettaja
Ilm.28.8.2020 mennessä
Henkilökohtaista soittimen lähiopetusta.
30 min soittoajat jotka sovitaan opettajan kanssa.

KAIKKI PIANOSTA * 077505
ma 14.30-, ti 14.30-
14.9.-1.12.2020 ja 11.1.-27.4.2021
Lukio, lk. 213, Lähteentie 10
kurssimaksu 110,00 €
Ari Satomaa, FM, muusikko
Ilm.28.8.2020 mennessä
Pianonsoiton opetusta kaikenikäisille ja taitoisille. Toteutetaan lähiopetuksena. Opit soittamaan klassista, poppia, säestämään ja teoriaa päälle. Opetus räätälöidään lähtötason, oppilaan tavoitteiden ja mieltymysten mukaan. Kurssin alussa opettaja jakaa opiskelijoille 30 min mittaisen opetusajan.

KOTIURKURIN KURSSI * 077508
ma 14.30-, ti 14.30-, ke 14.30
14.9.-2.12.2020 ja 11.1.-28.4.2021
Lukio, lk. 213, Lähteentie 10 kurssimaksu 110,00 €
Ari Satomaa, FM, muusikko
Ilm.28.8.2020 mennessä
Soittamista kotiuruilla ja/tai harmoonilla.
Opit säestämään ja soittamaan hengellisiä ja maallisia lauluja, virsiä ja Deep Purplea. Kurssin alussa opettaja jakaa opiskelijoille 30 min mittaisen opetusajan.

PIANO - etäopetus

ETÄOPETUS * KAIKKI PIANOSTA 077506
14.9.-1.12.2020 ja 11.1.-27.4.2021
kurssimaksu 110,00 €
Ari Satomaa, FM, muusikko
Ilm.28.8.2020 mennessä
Pianonsoiton etäopetusta kaikenikäisille ja taitoisille. Etäopetus toteutetaan Skype tai Whatsapp videoyhteydellä opettajan kanssa. Opit soittamaan klassista, poppia, säestämään ja teoriaa päälle. Opetus räätälöidään lähtötason, oppilaan tavoitteiden ja mieltymysten mukaan. Kurssin alussa opettaja jakaa opiskelijoille 30 min mittaisen opetusajan. Ensimmäinen tapaaminen pyritään toteuttamaan lähiopetuksena.

ETÄOPETUS * PIANONSOITON ALKEET / SOITTAMINEN VÄREISTÄ 077504
16.9.-2.12.2020 ja 13.1.-28.4.2021
kurssimaksu 110,00 €
Sari Lappalainen, esiluokanopettaja
Ilm.28.8.2020 mennessä
Henkilökohtaista soittimen opetusta etäyhteyksien avulla esim. Whatsapp-videopuhelut, tekstiviestit tai videot. Opetusmenetelmät sovitaan yhdessä oppilaan kanssa. 30 min soittoajat jotka sovitaan opettajan kanssa. Ensimmäinen soittotunti pyritään toteuttamaan lähiopetuksena.

KÄDENTAIDOT

OMPELU

KEPPIHEVOSKURSSI 099513
la 10.00-15.45, su 10.00-15.45, 23.1.-24.1.2021
Lukio, opistosiiven käsityölk., Lähteentie 10
kurssimaksu 30,00 €
Leena Aksela, kädentaitojen opettaja
Ilm.8.1.2021 mennessä
Valmistetaan ommellen keppihevonen itselle tai vaikka lapsenlapselle. Hevoselle ommellaan silmät, harja, suitset. Materiaaliksi tarvitset villakangasta n. 60 cm, myös vanha fleece- tai villakangastakki käy ja ompelulankaa. Harjaan lankoja (valkeaa, mustaa, harmaata tai ruskeaa villa- tai moppilankaa), silmiin mustaa ja valkoista, suuhun vaaleanpunaista kangasta sekä puukeppi, johon pää kiinnitetään. Täytteeksi vanua esim. vanha tyyny. Suitsiin esim. kapea vanha vyö tai nylonnauha sekä kaksi metallirengasta. Opettajalta voi ostaa tarvikkeita.
Kurssi soveltuu 8 -vuotiaasta alkaen.

VALOTAULU KANKAASTA 099515
to 19.00-19.45, 12.11. ja la 10.00-13.00, 28.11.2020
Lukio, opistosiiven teorialk., Lähteentie 10
kurssimaksu 20,00 €
Leena Aksela, kädentaitojen opettaja
Ilm.28.10.2020 mennessä
Tule tekemään suosittu kankainen valotaulu. Ensimmäisellä kerralla suunnitellaan, mitä tarvikkeita tarvitaan. Kangas, ledvalosarja sekä pohjamateriaali voi olla itselläsi valmiina, mutta ne voidaan tilata/ostaa yhteisesti.
Kurssi soveltuu 13 -vuotiaasta alkaen.

OMPELE UUTTA JA KORJAA VANHAA 099406
to 17.30-20.00, 17.9.-3.12.2020 ja 7.1.-22.4.2021
Lukio, opistosiiven käsityölk., Lähteentie 10
kurssimaksu 65,00 €
Leena Särkelä, tekstiilityönopettaja
Ilm.28.8.2020 mennessä
Mukaan ompelutarvikkeet (sakset, nuppineuloja, ompelulankoja), kankaita, mallilehtiä, tuunattavia, korjattavia vaatteita. Voit myös vaihtaa vetoketjuja, lyhentää housujen lahkeita yms. Mukaan voi ottaa myös oman ompelukoneen tai saumurin, jonka käyttöä voi harjoitella.
Kurssi soveltuu 13 -vuotiaasta alkaen, myös aloittelijoille.

OMPELULANIT 099407
la 10.00-17.15, 10.4.2021
Lukio, opistosiiven käsityölk., Lähteentie 10
kurssimaksu 20,00 €
Leena Särkelä, tekstiilityönopettaja
Ilm.26.3.2021 mennessä
Tervetuloa ompelemaan samanhenkisessä seurassa aamusta iltaan kaikentasoiset ompelijat. Yhteisöllisen ompelun lomassa jaetaan parhaat ompelu-, kaava- ja kangasvinkit ja autetaan ongelmakohdissa. Jokainen osallistuja tuo mukanaan omat tarvikkeet ja myös oman ompelukoneen tai saumurin (jos on). Kurssi soveltuu 13 -vuotiaasta alkaen

RINTALIIVIKURSSI 099408
to 18.00-20.15, pe 15.00-21.15, la 09.00-16.15
26.11.2020 ja 15.1.-16.1.2021
Lukio, opistosiiven teorialk., Lähteentie 10
kurssimaksu 35,00 €
Sisko Mustaparta, artenomi AMK
Ilm.11.11.2020 mennessä
Ompele omilla mitoillasi oikeat rintaliivit. Ensimmäisellä kerralla to 26.11. otetaan mitat, tilataan materiaalit ja piirretään kaavat. Pe 15.1. tehdään ensin sovitusliivit ja muokataan tarvittaessa kaavoja. Valmistetaan vähintään yhdet liivit, käytetään omaa ompelukonetta, jossa on suora- ja siksak-ommel (jos ei ole, niin opistolla on koneita). Liivejä varten tilataan kolmen kaavan setti n. 13 € sekä tavikepaketti 27-43 €. Koosta riippuen paketista saa ommeltua 1-3 liivit. Tarvikelista toimitetaan ilmoittautuneille. Ensimmäisellä kerralla mukaan kaavapaperia/muovia ja sopiva kynä.

KÄSITYÖMODULIT

Käsityömoduleissa perehdytään eri työtapoihin mm. kudonta (suunnitellaan kudottavat kankaat, loimen luonti, puihin laittaminen), erilaiset kirjontatyöt, ompelu, tilkkutyöt, virkkaus, neulominen jne. opiskelijoiden toiveiden mukaan.

KÄSITYÖMODULI, KORPIJOKI 099483
ti 18.00-20.30, 15.9.-1.12.2020 ja 12.1.-27.4.2021
Korpijoki, Korvikko, Korpijoentie 770
kurssimaksu 60,00 €
Leena Särkelä, tekstiilityönopettaja
Ilm.28.8.2020 mennessä
Kurssi soveltuu 13 -vuotiaasta alkaen.

KÄSITYÖMODULI, RYTKY/SALMENKYLÄ 099486
ma 09.30-12.00, 14.9.-7.12.2020 ja 11.1.-26.4.2021
Salmenkylä, Rauhanyhdistyksen talo, Salmenkyläntie 260
Huom! Kurssipaikka muuttunut!
kurssimaksu 60,00 €
Leena Särkelä, tekstiilityönopettaja
Ilm.28.8.2020 mennessä

KÄSITYÖMODULI, AITTOJÄRVI 099488
la 12.00-15.00, 19.9.-21.11.2020 ja 9.1.-24.4.2021
Aittojärvi, Kulma, Hilapparannantie 709
Joka toinen viikko
kurssimaksu 35,00 €
Leena Aksela, kädentaitojen opettaja
Ilm.4.9.2020 mennessä
Kurssi soveltuu 13 -vuotiaasta alkaen.

KÄSITYÖMODULI, SULKAVANJÄRVI 099493
ti 10.00-12.30, 15.9.-1.12.2020 ja 12.1.-27.4.2021
Sulkavanjärvi, Aapiskukko, Pielavedentie 1899
kurssimaksu 60,00 €
Leena Särkelä, tekstiilityönopettaja
Ilm.28.8.2020 mennessä

KÄSITYÖMODULI, LAHNANEN 099494
to 10.00-12.30, 17.9.-3.12.2020 ja 7.1.-22.4.2021
Lahnanen, Mäkipirtti, Lahnastentie 386
kurssimaksu 60,00 €
Leena Särkelä, tekstiilityönopettaja
Ilm.28.8.2020 mennessä

KÄSITYÖMODULI, LUKIO AAMU 099487
ke 09.30-12.00, 16.9.-2.12.2020 ja 13.1.-28.4.2021
Lukio, opistosiiven käsityölk., Lähteentie 10
kurssimaksu 65,00 €
Leena Särkelä, tekstiilityönopettaja
Ilm.28.8.2020 mennessä

KÄSITYÖMODULI, LUKIO PÄIVÄ 099482
ma 13.00-15.30, 14.9.-7.12.2020 ja 11.1.-26.4.2021
Lukio, opistosiiven käsityölk., Lähteentie 10
kurssimaksu 65,00 €
Leena Särkelä, tekstiilityönopettaja
Ilm.28.8.2020 mennessä

KÄSITYÖMODULI, LUKIO ILTA 099495
ma 18.00-20.30, 14.9.-7.12.2020 ja 11.1.-26.4.2021
Lukio, opistosiiven käsityölk., Lähteentie 10
kurssimaksu 65,00 €
Leena Aksela, kädentaitojen opettaja
Ilm.28.8.2020 mennessä
Kurssi soveltuu 13 -vuotiaasta alkaen

NYPLÄYS JA HELMITYÖT

NYPLÄYS, TIISTAIN ILTARYHMÄ 099441
ti 18.00-20.30, 15.9.-1.12.2020 ja 12.1.-27.4.2021
Lukio, opistosiiven teorialk., Lähteentie 10
kurssimaksu 65,00 €
Marja Huttunen, pukuompelija
Ilm.28.8.2020 mennessä
Opetellaan nypläystekniikka käytännössä valmistamalla erilaisia nyplättyjä tuotteita. Nypläyksessä tarvittavien materiaalien oppiminen. Kurssi sopii myös vasta-alkajille. Kurssi soveltuu 13 -vuotiaasta alkaen, myös aloittelijoille.

NYPLÄYS, TORSTAIN PÄIVÄRYHMÄ 099443
to 14.00-16.30, 17.9.-3.12.2020 ja 7.1.-22.4.2021
Lukio, opistosiiven teorialk., Lähteentie 10
kurssimaksu 65,00 €
Marja Huttunen, pukuompelija
Ilm.28.8.2020 mennessä
Katso sisältö Nypläys 099441.

MAKRAMEE

MAKRAMEE SISUSTUKSESSA 099547
la ja su 10.00-16.30, 30.1.-31.1.2021
Lukio, opistosiiven teorialk., Lähteentie 10
kurssimaksu 30,00 €
Leena Aksela, kädentaitojen opettaja
Ilm.15.1.2021 mennessä
Punotaan makramee-tekniikalla seinäkoristeita, liinoja, mattoja. Mukaan tarvitset paksuhkoja puuvilla-, pellava- tai juuttilankoja esim. moppilankaa tai trikookudetta. Seinäkoristeita varten tarvitset puukepin tms., johon langat kiinnitetään. Makrameen voi solmeilla myös puu- tai metallirenkaaseen. Lisäksi koristeeksi eri kokoisia iso reikäisiä puuhelmiä. Opettajaltakin voi ostaa materiaaleja. Kurssi soveltuu 13 -vuotiaasta alkaen.

ASKARTELU

JOULUKORISTEPAJA 099517
la 10.00-16.30, 5.12.2020
Lukio, opistosiiven teorialk., Lähteentie 10
kurssimaksu 25,00 €
Leena Aksela, kädentaitojen opettaja
Ilm.20.11.2020 mennessä
Tehdään joulukoristeita, tonttuja, enkeleitä, kortteja, pieniä himmeleitä. Materiaaeina käytetään kierrätyshenkisesti vanhoja kirjoja tai nuotteja, talouspaperihylsyjä, käpyjä, oksia, vanhoja pitsejä ja kankaita. Himmeleitä voi tehdä järviruo'osta tai pilleistä. Voit tuoda mukanasi omia materiaaleja, mutta voit ostaa niitä opettajalta. Kurssi soveltuu 13 -vuotiaasta alkaen.

RINNEKODIN KÄSITYÖ JA ASKARTELU 099502
pe 13.30-15.00, 18.9.-11.12.2020 ja 8.1.-23.4.2021
Rinnekoti, Rinnekatu 4
Leena Aksela, kädentaitojen opettaja
Tehdään käsitöitä ja askarteluja opiskelijoiden toiveiden mukaan.

KIERRÄTYS

TALLUKASKURSSI 099519
to 12.00-15.00, 11.2.-22.4.2021
Lukio, opistosiiven teorialk., Lähteentie 10
kurssimaksu 35,00 €
Sisko Mustaparta, artenomi AMK
Ilm.27.1.2021 mennessä
Valmistetaan lestien avulla perinteiset, persoonalliset tallukkaat käyttäen kierrätysmateriaaleja. Suositaan villakankaita, joita ommellaan sekä käsin että koneella. Pohjat tallukkaisiin ommellaan esim. kirppari-nahkatakista, kierrätyshuovasta tai vanhoista huopatossuista. Suutarilla voi liimauttaa kumipohjat tai kokopohjat (25-40€).
Kok. to 11.2.,25.2.,18.3.,1.4.,8.4. ja 15.4.

KIRJAN KORJAUS 099580
la 10.00-14.00, 7.11.2020
Lukio, opistosiiven teorialk., Lähteentie 10
kurssimaksu 20,00 €
Leena Mulari, taidegraafikko
Ilm.30.10.2020 mennessä
Saata kirjakulta luettavaan kuntoon. Opitaan repeytyneiden sivujen paikkaminen ja kansien uudistaminen.
Kurssi soveltuu 13 -vuotiaasta alkaen.

LUONNONMATERIAALIT

IHANAT TUOHITYÖT* 099650
pe 17.00-21.00, la ja su 09.00-15.30, 12.2.-14.2.2021
Lukio, ruokasali, Lähteentie 10
kurssimaksu 35,00 €
Jaana Öljymäki, taiteiden maisteri
Ilm.28.1.2021 mennessä
Opetellaan tuohitöiden alkuvalmistelut ja valmistetaan suora- tai vinopunonnalla esim. leipäkori tai säilytyskoppa. Levytekniikalla rasioita, koruja ym. pientuotteita. Opettajalta mahdollisuus ostaa kurssilla käytettävä tuohimateriaali (esim. 40 € valmiit nauhat leipäkoriin). Mukaan puukko, mattoveitsi, sakset, metalliviivain sekä n. 40 kpl pyykkipoikia/verhonipsuja. Myynnissä myös Tuohitöiden käsikirja 25€/kpl.
Kurssi soveltuu 13 -vuotiaasta alkaen.

PUNO LUONNONMATERIAALEISTA 099546
la ja su 10.00-16.00, 20.2.-21.2.2021
Aittojärvi, Kulma, Hilapparannantie 709
kurssimaksu 30,00 €
Leena Aksela, kädentaitojen opettaja
Ilm.5.2.2021 mennessä
Punotaan kransseja, ruukunsuojia, amppeleita, pieniä eläinhahmoja, enkeleitä, kirjainkoristeita seinälle tms. luonnonmateriaaleista. Materiaaleina voi käyttää koivunrisuja, pajuja tai kaislaa. Muista keruulupa maanomistajalta. Pajunkeruuaika loka- tammikuu. Materiaalin tulee olla tuoretta tai liotettua, jos ne on kuivattu. Työvälineinä tarvitset mukaan hyvät oksasakset, työhanskat, sidontaan ohutta rautalankaa, sivuleikkurit, puukko, styroksilevyä. Kurssi soveltuu 13 -vuotiaasta alkaen.

KALANNAHAN KASVIPARKITUS 099594
la 10.00-16.00, 28.11.2020
Lukio, tekninentyö/ metallityölk., Lähteentie 10
kurssimaksu 25,00 €
Leena Mulari, kuvataiteilija
Ilm.13.11.2020 mennessä
Keitetään perinteinen kasviparkki kalannahalle ja opitaan parkituksen vaiheet. Valmiita nahkoja voi käyttää ompelu- ja käsitöiden somisteena. Ota mukaan nyljettyjä tai fileoituja kalannahkoja. Nahat voi pakastaa pikkupusseissa etukäteen ja tuoda sulaneina kurssille. Jos käytät tuoreita, ne eivät saa kuivua missään vaiheessa. Älä suolaa nahkoja. Tarvikelistan saat ilmoittautuessasi. Opettajalta voi ostaa tarvikkeita.

KORUJENTEKO

KORUKIVENHIONTA A 099561
la ja su 9.30-16.00, 7.11.-8.11.2020
Lukio, tekninentyö/metallityölk., Lähteentie 10
kurssimaksu 30,00 €
Matti Heinonen, kiviyrittäjä
Ilm.23.10.2020 mennessä
Kurssilla voi hioa kiviä korupohjiin tai vaihtoehtoisesti hioa vapaamuotoisia kivikoruja. Opettajalta voi ostaa korupohjia. Kurssikivet sisältyvät 5 € tarvikemaksuun, mutta myös omia kiviä voi tuoda.
Kurssi soveltuu 13 -vuotiaasta alkaen.

KORUKIVENHIONTA B 099563
la ja su 9.30-16.00, 6.2.-7.2.2021
Lukio, tekninentyö/metallityölk., Lähteentie 10
kurssimaksu 30,00 €
Matti Heinonen, kiviyrittäjä
Ilm.22.1.2021 mennessä
Katso sisältö Korukivenhionta A 099561.
Kurssi soveltuu 13 -vuotiaasta alkaen.

KORUJA POSLIINIASTIOISTA 099588
la ja su 10.00-15.45, 10.10.-11.10.2020
Lukio, keramiikkalk., Lähteentie 10
kurssimaksu 30,00 €
Leena Aksela, kädentaitojen opettaja
Ilm.25.9.2020 mennessä
Nyt saat talletettua mummon vanhan lautasen tai korvattoman kupin koruksi. Valmistetaan koruja rikkoontuneista posliiniastioista tai niiden kappaleista. Mukaan tarvitset posliiniastioiden kappaleita (kuviollisia) tai ehjiä astioita, mosaiikkipihdit, kontaktiliimaa tai vastaavaa, liimattavia korunosia esim. sormuspohja ja nahkanauhaa tai vanhoista koruista ketjua. Astian kappaleet hiotaan koneella, joten tarvitset suojalasit sekä suojakäsineitä. Opettajalta voi ostaa tarvikkeita.
Kurssi soveltuu 13 -vuotiaasta alkaen.

KORUPAJA * 099590
pe 18.00-21.00, la ja su 10.00-16.30, 2.10.-4.10.2020
Lukio, tekninentyö/metallityölk., Lähteentie 10
kurssimaksu 35,00 €
Jussi Kokkonen, koruseppä
Ilm.17.9.2020 mennessä
Opitaan valmistamaan koruja kurssilaisten toiveiden mukaan esim. sormuksia, korvakoruja, kaulakoruja, rannerenkaita, erilaisia lenkkiketjuja, lusikkakoruja. Materiaalina käytämme hopeaa, pronssia, messinkiä, titaania, hopeasavea, helmiä, kiviä yms. Opetellaan työstämään materiaaleja sahaamalla, viilaamalla, takomalla, juottamista, kiillotusta ja patinointia. Opettaja tuo kaikki tarvittavat työkalut. Opettajalta voi ostaa hopeaa ja muuta materiaalia. Voit tuoda omia esim. lusikoita, rikkinäisiä koruja yms. Työvälinemaksu 10 €. Kurssi ei vaadi aiempaa kokemusta.

MOSAIIKKI

MOSAIIKKI 099520
pe 18.00-21.00, la ja su 10.00-16.30,26.2.-28.2.2021
Lukio, tekninentyö/metallityölk., Lähteentie 10
kurssimaksu 35,00 €
Leena Aksela, kädentaitojen opettaja
Ilm.11.2.2021 mennessä
Tehdään mosaiikkikoristeluja laatoista, rikkoutuneista astioista tai peilinpaloista ruukkuihin, puulevyille, puutarjottimiin, tuoleihin, pikku pöytiin, betonikoristeisiin. Koristellun pylvään voi tehdä esim. paalimuovirullan päälle. Mukaan tarvitset koristeltavat esineet, laatta- tai mosaiikkipihtejä, vasaran, vanhoja pyyhkeitä, pienen pahvilaatikon, suojakäsineet, -lasit, palettiveitsen tai vanhan veitsen. Mosaiikit liimataan silikonilla, puuliimalla tai kiinnityslaastilla. Opettajalta voi ostaa liimoja, laattoja sekä saumauslaastia.
Kurssi soveltuu 13 -vuotiaasta alkaen.

METALLI

METALLILANKAVEISTOKSET 099551
la ja su 10.00-15.15 ja, 27.3.-18.4.2021
Lukio, tekninentyö/metallityölk., Lähteentie 10
kurssimaksu 45,00 €
Leena Aksela, kädentaitojen opettaja
Ilm.12.3.2021 mennessä
Kurssilla voit rakentaa eläin- tai kasviaiheisia veistoksia katiskaverkosta. Mukaan sivuleikkurit, kärkipihdit ja napakat työhanskat, ohutta ja paksua metallilankaa. Opettajalta voi ostaa tarvikkeet, hinta 20-30 €.
Kok. 27.-28.3. ja 17.-18.4.
Kurssi soveltuu 13 -vuotiaasta alkaen.

METALLITYÖKURSSI 099670
la 8.00-11.30, 26.9.-5.12.2020 ja 9.1.-24.4.2021
Lukio, tekninentyö/metallityölk., Lähteentie 10
joka toinen viikko
kurssimaksu 50,00 €
Martti Rantonen, sähköasentaja
Ilm.11.9.2020 mennessä
Pieniä metallitöitä opiskelijoiden toiveiden mukaan ja omista raaka-aineista.
Kok. syyskaudella 26.9.,10.10.,24.10.,14.11.,21.11. ja 5.12. ja kevätkaudella 9.1.,23.1.,20.2.,6.3.,20.3.,10.4. ja 24.4.
Kurssi soveltuu 13 -vuotiaasta alkaen.

PYÖRIEN JA MOPOJEN ENTISÖINTI

VANHOJEN MOPOJEN ENTISÖINTIKURSSI 099714
la 12.00-16.45, 26.9.-5.12.2020 ja 9.1.-24.4.2021
Lukio, tekninentyö/metallityölk., Lähteentie 10
joka toinen viikko
kurssimaksu 60,00 €
Martti Rantonen, sähköasentaja
Ilm.11.9.2020 mennessä
Runkojen ja osien entisöintimaalaukset sekä pohjatyöt perusteellisesti, koneiden kunnostus, varaosien etsintä, kokoonpano.
Kok. syyskaudella 26.9.,10.10.,24.10.,14.11.,21.11. ja 5.12. ja kevätkaudella 9.1.,23.1.,20.2.,6.3.,20.3.,10.4. ja 24.4.
Lisäksi tarvikemaksu opettajalle (10 €).
Kurssi soveltuu 13 -vuotiaasta alkaen.

PUUTYÖT

Valmistetaan erilaisia pienehköjä koriste- ja tarve-esineitä. Kone- ja työkalutuntemukseen, sekä työturvallisuuteen kiinnitetään huomiota. Puutavara ja muut materiaalit oltava opiskelijalla itsellään.

PUUTYÖT A 099601
to 15.00-17.30, 17.9.-3.12.2020 ja 7.1.-29.4.2021
Lukio, tekninen työ/puutyölk., Lähteentie 10
kurssimaksu 65,00 €
Aarni Manninen, hienopuuseppä
Ilm.28.8.2020 mennessä
Kurssi soveltuu 13 -vuotiaasta alkaen.

PUUTYÖT B 099603
to 17.45-20.15, 10.9.-3.12.2020 ja 7.1.-29.4.2021
Lukio, tekninen työ/puutyölk., Lähteentie 10
kurssimaksu 65,00 €
Aarni Manninen, hienopuuseppä
Ilm.28.8.2020 mennessä
Kurssi soveltuu 13 -vuotiaasta alkaen.

PUUTYÖT C, PERHONSIIPI 099605
ti 18.00-20.30, 15.9.-1.12.2020 ja 12.1.-27.4.2021
Perhonsiipi, ent. koulu, Purotie 51
kurssimaksu 65,00 €
Aarni Manninen, hienopuuseppä
Ilm.28.8.2020 mennessä
Kurssi soveltuu 13 -vuotiaasta alkaen.

PUUTYÖT D - YHTEISTYÖSSÄ KIURUVEDEN EV.LUT.SRK:N KANSSA 099607
ke 15.00-17.30, 16.9.-2.12.2020 ja 13.1.-28.4.2021
Lukio, tekninen työ/puutyölk., Lähteentie 10
kurssimaksu 65,00 €
Aarni Manninen, hienopuuseppä
Ilm.28.8.2020 mennessä
Kurssi soveltuu 13 -vuotiaasta alkaen.

PUUTYÖT E 099609
ma 17.45-20.15, 14.9.-7.12.2020 ja 11.1.-26.4.2021
Lukio, tekninen työ/puutyölk., Lähteentie 10
kurssimaksu 65,00 €
Aarni Manninen, hienopuuseppä
Ilm.28.8.2020 mennessä
Kurssi soveltuu 13 -vuotiaasta alkaen.

NAISTEN PUUTYÖT 099611
ma 15.00-17.30, 14.9.-7.12.2020 ja 11.1.-26.4.2021
Lukio, tekninen työ/puutyölk., Lähteentie 10
kurssimaksu 65,00 €
Aarni Manninen, hienopuuseppä
Ilm.28.8.2020 mennessä
Kurssi soveltuu 13 -vuotiaasta alkaen.

PUUTÖIDEN VIIKONLOPPUKURSSI 099613
la 09.00-15.30, 19.9.-28.11.2020 ja 16.1.-17.4.2021
Lukio, tekninen työ/puutyölk., Lähteentie 10
kurssimaksu 60,00 €
Aarni Manninen, hienopuuseppä
Ilm.28.8.2020 mennessä
Kok. syyskaudella la 19.9.,7.11.,28.11. ja
kevätkaudella la 16.1.,30.1.,27.2., 27.3.,17.4.
Kurssi soveltuu 13 -vuotiaasta alkaen.

PUUTYÖMARATON - KESKENERÄISET VALMIIKSI 099614
la 09.00-16.15, 24.4.2021
Lukio, tekninen työ/puutyölk., Lähteentie 10
kurssimaksu 20,00 €
Aarni Manninen, hienopuuseppä
Ilm.9.4.2021 mennessä
Kurssi soveltuu 13 -vuotiaasta alkaen.

PUUTYÖT JA ENTISÖINTI, KORPIJOKI 099615
ke 15.00-18.00, 16.9.-2.12.2020 ja 13.1.-28.4.2021
Korpijoki, Korvikko, Korpijoentie 770
kurssimaksu 65,00 €
Pekka Kämäräinen, koristepuuseppä
Ilm.28.8.2020 mennessä
Yhteinen Korpijoen, Ohenmäen, Lahnajoen ja
Lahnasten seudun asukkaille.

LASTEN PUUTYÖT 099628
ma 18.00-19.30, 14.9.-30.11.2020 ja 11.1.-3.5.2021
Nivan koulu, puutyölk., Soinintie 2
kurssimaksu 50,00 €
Janne Virmanen, puuseppä ja puutekniikan insinööri
Ilm.28.8.2020 mennessä
Lasten puutyökurssin alussa suunnitellaan yhdessä mitä tehdään. Tutustutaan puutyövälineisiin ja valmistetaan pienimuotoisia hyötyesineitä. Alaikäraja on yhdeksän vuotta. Opettajalta voi ostaa materiaaleja.

PELASTA PÖRRIÄINEN!

TEE ITSE ÖTÖKKÄHOTELLI 099616
la 10.00-16.30, 10.4.2021
Lukio, tekninen työ/puutyölk., Lähteentie 10
kurssimaksu 20,00 €
Aarni Manninen, hienopuuseppä
Ilm.26.3.2021 mennessä
Ötökkähotelli tarjoaa luonnollisen pesimä- ja suojapaikan puutarhan hyvinvoinnin kannalta tärkeille hyönteisille. Hotellissa on osastoja eri hyönteisille ja sen voi sijoittaa vaikka parvekkeelle. Opettajalta saa ostaa lautoja ja katiskaverkkoa. Luonnosta jokainen voi kerätä ruokoa, lahopuuta, olkea, sammalta, käpyjä yms.
Kurssi soveltuu 13 -vuotiaasta alkaen.

HUONEKALUJEN ENTISÖINTI

HUONEKALUJEN ENTISÖINTI A 099621
ti 16.00-19.00, 15.9.-1.12.2020 ja 12.1.-27.4.2021
Lukio, tekninen työ/puutyölk., Lähteentie 10
kurssimaksu 65,00 €
Pekka Kämäräinen, koristepuuseppä
Ilm.28.8.2020 mennessä
Vanhojen ja rikkinäisten kalusteiden korjausta ja kunnostusta. Kurssi soveltuu 13 -vuotiaasta alkaen.

HUONEKALUJEN ENTISÖINTI B 099623
ti 19.00-22.00, 15.9.-1.12.2020 ja 12.1.-27.4.2021
Lukio, tekninen työ/puutyölk., Lähteentie 10
kurssimaksu 65,00 €
Pekka Kämäräinen, koristepuuseppä
Ilm.28.8.2020 mennessä
Vanhojen ja rikkinäisten kalusteiden korjausta ja kunnostusta. Kurssi soveltuu 13 -vuotiaasta alkaen.

HUONEKALUJEN ENTISÖINTI JA TUUNAUS 099632
ke 18.00-20.30, 16.9.-25.11.2020
Lukio, tekninen työ/puutyölk., Lähteentie 10
kurssimaksu 25,00 €
Satu Hukkanen, huonekalurestauroinnin artesaani
Ilm.28.8.2020 mennessä
Kurssi jatkuu vain syyskauden, jolloin tehdään keskeneräiset työt valmiiksi.

UUTTA ELÄMÄÄ HUONEKALULLE 099633
ke 18.00-20.30, 13.1.-28.4.2021
Lukio, tekninen työ/puutyölk., Lähteentie 10
kurssimaksu 35,00 €
Janne Virmanen, puuseppä ja puutekniikan insinööri
Ilm.22.12.2020 mennessä
Tarvitseeko lipastosi tai pöytäsi kunnostusta, nitiseekö liitokset tai hilseileekö maalipinta? Kurssilla opetellaan kunnostamaan huonekaluja ja uusimaan pintakäsittelyä. Voit myös tuoda uutta ilmettä huonekaluihin. Tarvitset kurssille oman huonekalun ja tuunaamiseen tarvittavat materiaalit. Ensimmäisellä kurssikerralla kartoitetaan tarpeet. Kurssi soveltuu 13 -vuotiaasta alkaen.

KUVATAITEET JA MUOTOILU

JÄRJESTELMÄKAMERALLA KUVAAMISEN PERUSTEET 066110
la 10.00-14.00, su 12.00-16.00, 14.11.-15.11.2020
Lukio, opistosiiven teorialk., Lähteentie 10
kurssimaksu 30,00 €
Riitta Airaksinen, valokuvaaja
Ilm.29.10.2020 mennessä
Kansantajuinen kurssi järjestelmäkameralla kuvaamisen perusteista, jotka sopivat kaikille kameramerkeille (ei merkkikohtaisia neuvoja). Kurssi sopii aloittelijoille, jotka ovat ostaneet tai ovat aikeissa ostaa ensimmäisen järjestelmäkameransa ja haluavat oppia kuvaamaan muillakin kuin automaattiasetuksilla. Kurssilla käydään läpi mahdollisimman kansantajuisesti esim. Av, Tv ja M-moodit, ISO-arvot, erilaisia tarkennusmenetelmiä ja muita perusjuttuja, esim. miten sumennan taustan. Lisäksi sommittelua, ripaus mallin ohjausta ja muita käytännön kikkoja aloitteleville kuvaajille.

IKONIMAALAUS 066112
to 14.00-17.30, 24.9.-3.12.2020 ja 7.1.-22.4.2021
Ort.srk.sali, Niemistenkatu 6
joka toinen viikko
kurssimaksu 45,00 €
Antero Petsalo, TK, rov., ikonimaalari
Ilm.28.8.2020 mennessä
Ryhmään toivotaan myös aivan uusia ikonimaalauksesta kiinnostuneita. Ei edellytä ortodoksikirkkoon kuulumista. Opiskellaan ikoniteologiaa ja perinteistä ikonimaalausta pohjustetulle puupohjalle munatemperatekniikalla.

ELÄMÄNI KUVAT 066107
ke 10.00-11.30, 16.9.-2.12.2020
Kirjasto, opintolukusali, Lähteentie 10 A
kurssimaksu 20,00 €
Leena Mulari, kuvataiteilija
Ilm.28.8.2020 mennessä
Keskusteluryhmä, jossa kuvia katsomalla sukelletaan omaan elämänhistoriaan. Ei haittaa, vaikka siitä olisi ikuisuus, kun viimeksi pitelit kynää kädessä tai vaikka et olisi koskaan mitään maalannut. Tutustutaan erilaisiin kuviin ja taiteeseen. Ryhmässä voidaan keskustella vapaasti niiden nostattamista ajatuksista ja kokeillaan tehdä omiakin kuvia. Millaisia ovat Sinun elämäsi kuvat?

KUVANTEKIJÄISET 066109
la 10.00-16.30, 23.1.-27.3.2021
Lukio, opistosiiven teorialk., Lähteentie 10
kurssimaksu 30,00 €
Leena Mulari, kuvataiteilija
Ilm.8.1.2021 mennessä
Hyppää mukaan seikkailuun! Saat kokeilla erilaisia kuvataiteen menetelmiä, olkoon toiveissa yksittäinen yllätys tai suunnitellumpi kuvien sarja. Sopii kaikille, jotka haluavat irrottaa arkiajatukset piirustuksen, maalauksen ja grafiikan mukaansatempaavissa tunnelmissa. Kok.23.1., 20.2, 27.3.

POSLIININMAALAUS/LASINSULATUS 066113
ke 17.00-20.00, 16.9.-2.12.2020 ja 13.1.-28.4.2021
Lukio, lk. 111, Lähteentie 10
kurssimaksu 70,00 €
Milja Lamminaho
Ilm.28.8.2020 mennessä
Opiskellaan erilaisia maalaustekniikoita, sommittelua ja värioppia. Ideointiin voi käyttää posliininmaalauslehtien tai vaikka omien valokuvien malleja, jotka muokataan esineisiin sopiviksi. Kurssi sopii sekä vasta-alkajille että aiemmin harrastaneille. Kurssimaksun lisäksi peritään poltoissa käytettävästä sähköstä syksyllä 10 € ja keväällä 15 €.

TIFFANY- JA LYIJYLASITYÖT SEKÄ MOSAIIKKI* 066223
la 10.00-16.00, 26.9.-5.12.2020 ja 9.1.-17.4.2021
Lukio, keramiikkalk., Lähteentie 10
kurssimaksu 60,00 €
Milja Lamminaho
Ilm.11.9.2020 mennessä
Tehdään Tiffany-tekniikalla ikkunakoristeita, lampunvarjostimia, peilinkehyksiä, rasioita ym. Lyijylasitekniikalla voi tehdä myös isompia töitä kuten oven laseja. Voidaan yhdistää myös lasinsulatus- ja maalaustekniikkaa. Kurssi sopii sekä vasta-alkajille että aiemmin harrastaneille. Kurssimaksun lisäksi peritään uunin sähköstä 10 € syyslukukaudella ja 15 € kevätlukukaudella.

KUVATAIDETTA JA ASKARTELUA KEHITYSVAMMAISILLE 066103
ti 15.00-16.30, 15.9.-1.12.2020 ja 12.1.-27.4.2021
Lukio, keramiikkalk., Lähteentie 10
Huom! Kokoontumispäivä muuttunut.
kurssimaksu 50,00 €
Tuovi Kouvalainen, artenomi (AMK), keraamikko
Ilm.28.8.2020 mennessä
Piirretään, maalataan ja askarrellaan eri materiaaleista
Koko vuoden materiaalimaksu 30 € maksetaan kurssin alussa suoraan opettajalle.

MUKSUKUVIS 066105
ke 12.00-12.45, 16.9.-2.12.2020 ja 13.1.-28.4.2021
Avoin päiväkoti eli päiväkoti Kimppa, Kuorevirrankatu 10
kurssimaksu 35,00 €
Leena Mulari, kuvataiteilija
Ilm.28.8.2020 mennessä
Varhaisiän taidekasvatusta 3-6 vuotiaille. Maalataan, piirretään ja muovaillaan iloiten omasta ja toisten työstä sekä isosti lattialla, että telineellä ja pöydän ääressä. Harjoitellaan motorisia taitoja ja pitkäjänteisyyttä leikinomaisin keinoin yhdessä mukana olevan aikuisen kanssa. Lisäksi materiaalimaksu.

KERAMIIKKA

Suunnitellaan ja toteutetaan keramiikkatöitä opiskelijoiden omien toiveiden ja lähtökohtien mukaan. Kerrataan vuoden mittaan myös dreijausta. Mukaan omia työskentelyvälineitä ja -alustoja jos on. Tehdään ensimmäisellä kokoontumiskerralla yhteinen savitilaus joten olethan paikalla. Kurssimaksun lisäksi peritään poltoissa käytettävästä sähköstä 10 € syyslukukaudella ja 15 € kevätlukukaudella. Kursseilla alaikäraja 12 v.

KERAMIIKAN PÄIVÄRYHMÄ 066201
ti 11.00-14.00, 15.9.-1.12.2020 ja 12.1.-27.4.2021
Lukio, keramiikkalk., Lähteentie 10
kurssimaksu 70,00 €
Tuovi Kouvalainen, artenomi (AMK), keraamikko
Ilm.28.8.2020 mennessä

KERAMIIKAN ILTARYHMÄ 066205
to 17.45-20.45, 17.9.-3.12.2020 ja 7.1.-29.4.2021
Lukio, keramiikkalk., Lähteentie 10
kurssimaksu 70,00 €
Tuovi Kouvalainen, artenomi (AMK), keraamikko
Ilm.28.8.2020 mennessä

JOULUISTA KERAMIIKKAA 066207
pe 17.30-21.30, 2.10.-23.10.2020
Lukio, keramiikkalk., Lähteentie 10
kurssimaksu 30,00 €
Tuovi Kouvalainen, artenomi (AMK), keraamikko
Ilm.17.9.2020 mennessä
Onko marras-joulukuun aikoihin aina kiire? Pukkaako joulu-stressi? Etkö enää ennätä harrastaa? Tehdäänkin nyt asiat toisin: sytytetään kuuseen kynttilät, laitetaan joululaulut soimaan ja valmistetaan yhdessä jouluisia koriste- ja käyttöesineitä hyvissä ajoin. Materiaaleja voit ostaa opettajalta. Kurssi kok. 2., 9. ja 23.10.

SYKSYN KERAMIIKKAMARATON 066209
la ja su 10.00-17.00, 28.11.-29.11.2020
Lukio, keramiikkalk., Lähteentie 10
kurssimaksu 30,00 €
Tuovi Kouvalainen, artenomi (AMK), keraamikko
Ilm.13.11.2020 mennessä
Onko sinulla keskeneräisiä töitä lojumassa kaapin perällä? Haluaisitko ehkä syventyä jonkin tekniikan hiomiseen tai tunnetko tarvetta vain uppoutua useammaksi tunniksi saven ihmeelliseen maailmaan - ihan huvin vuoksi? Tämä on silloin kurssi sinulle.

KEVÄÄN KERAMIIKKAMARATON 066211
la ja su 10.00-17.00, 24.4.-25.4.2021
Lukio, keramiikkalk., Lähteentie 10
kurssimaksu 30,00 €
Tuovi Kouvalainen, artenomi (AMK), keraamikko
Ilm.9.4.2021 mennessä
Ja kiirettähän se pukkaa aina keväälläkin. Tule tekemään keskeneräiset savityösi valmiiksi ennen lukuvuoden päättymistä.

KEVÄISTÄ KERAMIIKKAA 066208
pe 17.30-21.30, 26.2.-19.3.2021
Lukio, keramiikkalk., Lähteentie 10
kurssimaksu 30,00 €
Tuovi Kouvalainen, artenomi (AMK), keraamikko
Ilm.11.2.2021 mennessä
Suunnitellaan ja valmistetaan keramiikkatöitä eri tekniikoilla esim. puutarhaan, pääsiäisteeman mukaan tai vaikka kevään juhlapöydän kattauksiin. Materiaaleja voi ostaa opettajalta. Kok. 26.2, 5.3., 19.3.

KIPSIMUOTTIKURSSI 066220
la ja su 10.00-17.00, 3.10.-4.10.2020
Lukio, keramiikkalk., Lähteentie 10
kurssimaksu 30,00 €
Tuovi Kouvalainen, artenomi (AMK), keraamikko
Ilm.18.9.2020 mennessä
Valmistetaan kipsinen apumuotti keramiikkatöitä varten. Voit tehdä myös oman kipsilevyn savilietteiden käsittelyä varten.

TEATTERI

TEATTERIKURSSI LAPSILLE 066405
ti 17.00-18.30, 15.9.-1.12.2020 ja 12.1.-27.4.2021
Nivan koulu, juhlasali, Soinintie 2
kurssimaksu 50,00 €
Erja Jokinen, teatteri-ilmaisun ohjaaja (AMK)
Ilm. 28.8.2020 mennessä
Kiinnostaako teatteri, näytteleminen ja ryhmässä toimiminen? Teatterikurssi on tarkoitettu n. 7-12 -vuotiaille. Teemme kurssin aikana kaikille sopivia näyttelijäntyön harjoitteita uteliaalla ja rennolla mielellä. Aikaisempaa kokemusta et tarvitse! Jos riittää innostusta, tehdään pieni esitys. Ota mukaan vaatteet, joissa on mukava olla ja liikkua.

NUKKETEATTERITYÖPAJA 066408
ma 12.00-14.30, 19.10.2020
Kulttuuritalo, Kiurusali, Lähteentie 10 A
kurssimaksu 40,00 €
Laukkanen Juha, nukkenäyttelijä
Ilm.28.8.2020 mennessä
Tutustumme nukketeatterin mahdollisuuksiin lasten kanssa työskentelevien ja harrastajien kanssa. Ohjelmassa mm. nukketeatterin historiikki, nukketyypit, käsiharjoituksia ja lopuksi pienen esityksen valmistus. Työpajan ohjaajana Juha Laukkanen nukketeatteri Sytkyistä. Ammattinukketeatteri Sytkyt perustettiin yli 30 vuotta sitten ja nykyään esityksiä järjestetään Suomessa sekä ulkomailla.

STAND UP -KOMIIKAN KURSSI 066409
la ja su 9.00-16.00, 10.10.-11.10.2020
Kulttuuritalo, Kiurusali, Lähteentie 10 A
kurssimaksu 150,00 €
Kurssista ei anneta opintoseteli- eikä vuosikorttialennusta.
Arimo Mustonen, Stand up -koomikko
Ilm.11.9.2020 mennessä
Mistä vitsaillaan ja miten vitsit tehdään. Kurssilla oppii tekemään stand up -vitsejä ja saa tietoa stand up -komiikan tekemisestä Suomessa. Stand up -koomikko Arimo Mustonen on kiertänyt ammattilaisena jo 10 vuotta.
Kurssiin sisältyy myös Arimon esitys.

KIRJALLISUUS

KYNÄILIJÄPIIRI 066002
ke 11.30-13.45, 16.9.-2.12.2020 ja 13.1.-5.5.2021
Kirjasto, opintolukusali, Lähteentie 10 A
kurssimaksu 60,00 €
Heidi Jaatinen, KM, kirjailija
Ilm.28.8.2020 mennessä
Kielenhuoltoa ja tekstintuottamista. Kirjoitetaan itse keksityistä ja opettajan antamista aiheista tekstejä, joista saadaan ja annetaan yhdessä rakentavaa palautetta. Edellisen lukuvuoden ja alku syksyn kirjoitetuista teksteistä julkaistaan 28.10.2020 monistettu kirjanen, Tarinavakka 30.

TAITEEN PERUSOPETUS

KUVATAIDEKOULU KOULULAISILLE 066101
ke 14.30-16.00, 16.9.-2.12.2020 ja 13.1.-28.4.2021
Lukio, opistosiiven teorialk., Lähteentie 10
kurssimaksu 50,00 €
Leena Mulari, kuvataiteilija
Ilm.28.8.2020 mennessä
Kuvataidekoulu on taiteen perusopetusta, joka on tavoitteellista ja tasolta toiselle etenevää opetusta. Oppilaat tutustuvat laajasti eri materiaaleihin ja kuvataiteen eri tekniikoihin. Opetus pohjautuu opetussuunnitelmaan. Ensimmäisenä lukuvuonna tehdään luovan piirustuksen ja maalauksen harjoituksia, grafiikkaa, savi- ja paperimassatöitä. Toteutetaan oma kirja. Kurssimaksun lisäksi tulee materiaalimaksua 20 €/lukukausi.

HISTORIA JA YHTEISKUNTA

SUKUTUTKIMUKSEN ALKEET 022504
la ja su 10.00-15.15, 19.9.-20.9.2020
Lukio, lk. 213, Lähteentie 10
kurssimaksu 30,00 €
Hannu Heikkilä, väitöstutkija
Ilm.3.9.2020 mennessä
Kurssilla lähdetään liikkeelle sukututkimuksen perusteista. Digitaaliset arkistot ovat avanneet sata vuotta vanhemmat sukututkijan lähdeaineistot kaikkien saataville, joten sukututkimusta voi tehdä vaikka kotisohvalta käsin. Kurssin aikana tutustutaan sukututkimuksen keskeisimpiin menetelmiin ja lähteisiin yhdessä harjoitellen.

MEDIAN VALTIAAKSI 022905
ma 14.00-16.15, 14.9.-30.11.2020 ja 11.1.-3.5.2021
Kirjasto, opintolukusali, Lähteentie 10 A
ei kurssimaksua
Hanna Kemppainen, FM
Ilm.28.8.2020 mennessä
Mitä on media? Mikä on some? Mistä tunnistaa huuhaan, mistä oikean tiedon? Miten meihin vaikutetaan? Mikä on klikkiotsikko? Miten kuvia luetaan? Mitä mainokset meille oikeastaan myyvät? Miksi hyvää tarinaa kannattaa varoa? Elämme informaation, kuvien ja videoiden jatkuvassa virrassa. Miten pysyä pinnalla? Kattavalla mediatiedon ja kriittisen lukemisen peruskurssilla lähdemme liikkeelle perusasioista: mitä kaikkea medialla ja somella tarkoitetaan, millaiset ovat julkaisemisen pelisäännöt ja miten media vaikuttaa arkeemme. Perehdymme oikean elämän esimerkkien ja pienten harjoitusten avulla median muutokseen, nykymedian ilmiöihin, erilaisiin vaikuttamisen keinoihin, kriittiseen lukemiseen ja mediakritiikkiin. Keskustellaan, pohditaan ja oivalletaan yhdessä! Kurssi toteutetaan Opetushallitukselta saadulla hankerahalla.

Sanomalehtikahvilat

SANOMALEHTIKAHVILA, VISKAALINTUPA 022903
ke 09.00-10.30, 16.9.-2.12.2020 ja 13.1.-28.4.2021
Viskaalintupa, Nivankatu 32
ei kurssimaksua
Maija-Leena Kemppainen rehtori
Sanomalehtikahvilassa keskustellaan ajankohtaisista asioista rennossa hengessä. Sanomalehtien eli printtimedian lisäksi tutkitaan myös mitä sähköisessä mediassa nousee esille. Kahvia on tarjolla pientä maksua vastaan. Sanomalehtikahvilaan voi tulla myös vain kuuntelemaan ja osallistumaan keskusteluun.

SANOMALEHTIKAHVILA, VARAPÄRE 022904
ke 12.30-14.00, 16.9.-2.12.2020 ja 13.1.-28.4.2021
Varapäre, Koulukkaantie 3
ei kurssimaksua
Maija-Leena Kemppainen rehtori
Sanomalehtikahvilassa keskustellaan ajankohtaisista asioista rennossa hengessä. Voidaan myös lukea mielenkiintoisia artikkeleita yhdessä. Sanomalehtien lisäksi tutkitaan myös millaisia keskustelun aiheita nousee TV ohjelmista, radiosta ja internetistä esille.

KASVATUSTIEDE

KASVATUSTIETEEN PERUSOPINNOT -INFO 033213
ke 17.00-18.00, 19.8.2020
Kulttuuritalo, Kiurusali, Lähteentie 10 A
ei kurssimaksua
Maija-Leena Kemppainen, rehtori
Ilm.18.8.2020 mennessä
Kasvatustieteen perusopinnot 25 op järjestetään monimuoto-opintoina yhteistyössä Oulun yliopiston kanssa. Ilmoittaudu maksuttomaan infoon ennakkoon.
Lisätietoja opinnoista:
avoin.yliopisto@oulu.fi tai
maija-leena.kemppainen@kiuruvesi.fi.

KASVATUSTIETEEN PERUSOPINNOT* 033212
2.9.-31.12.2020 ja 1.1.-30.5.2020
Kirjasto, opintolukusali, Lähteentie 10 A
kurssimaksu 450,00 €
Kurssista ei anneta opintoseteli- eikä vuosikorttialennusta
Ilm.28.8.2020 mennessä
Tule opiskelemaan avoimen yliopiston opintoja kansalaisopiston kautta. Kasvatustieteen perusopinnot 25 op järjestetään monimuoto-opintoina yhteistyössä Oulun yliopiston kanssa. Opinnot rakentuvat viidestä eri opintokokonaisuudesta. Info opiskelijoille on 19.8.klo 17-18 kirjastolla. Ilmoittaudu infoon ennakkoon.
Lisätietoja opinnoista avoin.yliopisto@oulu.fi tai
maija-leena.kemppainen@kiuruvesi.fi.

USKONTO

MAAILMANUSKONNOT 022505
to 18.00-19.30, 1.10.-26.11.2020
Lukio, lk. 213, Lähteentie 10
kurssimaksu 35,00 €
Arja Pentikäinen, teologi
Ilm.15.9.2020 mennessä
Mitä ovat Ramadan, Toora tai Jang ja Jin?
Mihin liittyy Fengshui? Jos haluat tietää, tule maailmanuskontojen kurssille! Kurssilla käsitellään mm. näitä asioita ja ilmiöitä. Yleisimpiä maailmanuskontoja ovat Lähi-Idässä syntyneet juutalaisuus, kristinusko ja islam, Intiassa syntyneet buddhalaisuus ja hindulaisuus, Kiinan uskonnot, kuten kungfutselaisuus ja taolaisuus sekä Japanin uskonnot, kuten shintolaisuus ja zen-buddhalaisuus. Lisäksi tutustutaan varhaiskantaisiin uskontoihin ja uskonnon merkitykseen historiassa ja tämän päivän maailmassa. Kurssi sopii jokaiselle, joka haluaa syventää omaa tietämystään uskonnoista ja oppia ns. uskontolukutaitoa. Lukiolaiselle kurssi sopii syventämään ja kertaamaan koulussa opittua.

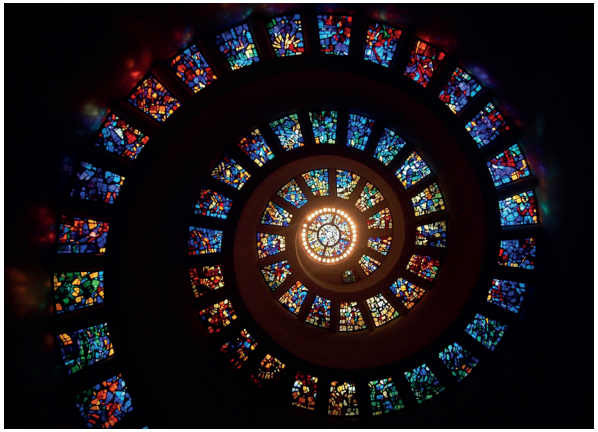

TANSSI JA LIIKUNTA

TANSSILLISTA JUMPPAA 6 - 8 -VUOTIAILLE
(2012 - 2014 s.) 066503
ke 15.30-16.30, 16.9.-2.12.2020 ja 13.1.-28.4.2021
Nivan koulu, juhlasali, Soinintie 2
kurssimaksu 40,00 €
Marianna Grof
Ilm.28.8.2020 mennessä
Tanssillisen jumpan tunnilla opitaan toimimaan ryhmässä. Harjoitellaan perustaitoja, kokeillaan erilaisia tanssilajeja, tehdään luovan ilmaisun pelejä ja leikkejä hauskanpitoa unohtamatta. Huom. Kurssille on ehdoton alaikäraja 6 vuotta!

LAVATANSSIT A 066511
ti 17.15-19.00, 15.9.-1.12.2020 ja 12.1.-27.4.2021
Kulttuuritalo, Kiurusali, Lähteentie 10 A
kurssimaksu 50,00 €
Seija Suhonen ja Maija Hakola
Ilm.28.8.2020 mennessä
Tanssinopetus etenee ryhmän ehdoilla ja lajit sekä etenemisvauhti määritellään yhdessä kurssin alussa.

LAVATANSSIT B 066513
su 13.30-16.30, 27.9.-15.11.2020 ja 17.1.-11.4.2021
Nivan koulu, juhlasali, Soinintie 2
kurssimaksu 30,00 €
Jukka Suorsa, tanssinopettaja
Ilm.11.9.2020 mennessä
Opetellaan lavoilla tanssittavia vakio-, lattari- ja swing-tansseja perinteitä kunnioittaen ja myös tanssikulttuurin muuttuminen huomioiden. Voit tulla yksin tai parin kanssa, kurssilla on käytössä parinvaihto, mikä takaa, että kaikki pääsevät tanssimaan, mutta parinvaihtopakkoa ei ole.
Kok. 27.9.,11.10.,15.11., 17.1.,7.2.,7.3. ja 11.4.

SENIORITANSSIN ALKEET JA JATKO 066522
to 13.30-15.00, 17.9.-3.12.2020 ja 7.1.-29.4.2021
Puistonkulma, Asematie 16
kurssimaksu 40,00 €
Sari Kautto, erityisliikunnanohjaaja (AMK)
Ilm.28.8.2020 mennessä
Senioritanssi on hauska liikuntalaji, jossa on vaikutteita pari-, lava-, seura-, kansan- ja jopa vanhoista salonkitanssiesta. Senioritanssi on iloista, turvallista ja kepeää menoa, jossa vanhempikin pysyy mukana eikä senioritanssin aloittaminen edellytä tanssitaustaa.

Harjoituksiin tullaan normaaleissa, liikuntaan sopivissa, arkivaatteissa ja tanssiin sopivissa kengissä. Sinulle löytyy aina pari koska senioritansseja tanssitaan useimmiten paripiirissä, jossa tanssipari vaihtuu. Olet tervetullut ryhmään yksin tai yhdessä, eikä ole väliä, oletpa mies tai nainen.

Senioritanssi on terveysliikuntaa, joka lisää hyvinvointia monella tavalla. Tätä tanssilajia harrastaessa tasapaino paranee, jalkojen kunto vahvistuu, tanssi kehittää muistia sekä koordinaatiota, antaa oppimisen iloa ja elämyksiä mukavassa seurassa. Opetustuokion alussa tanssitaan helppoja ja temmoltaan hitaampia senioritansseja, opetellaan erilaisia askeleita, askelsarjoja, liikkumissuuntia ja käsiotteita. Opetustuokion loppupuolella tanssitaan monipuolisesti erilaisia senioritansseja helpoista vaativampiin kuvioihin.

IISILATINO, KALLIOKYLÄ 066518
to 17.00-18.00, 17.9.-1.12.2020 ja 7.1.-29.4.2021
Kalliokylä, Jukola, Pahkamäentie 10
kurssimaksu 40,00 €
Jukka Suorsa, tanssinopettaja
Ilm.28.8.2020 mennessä
Tunnilla tanssitaan yksin tanssina lattari -ja lavatanssimusiikin tahdissa helppoja kuvioita ja askelsarjoja, välillä hieman reippaammin ja välillä keveästi tunnelmoiden. Tunnin tehoa voidaan helposti säätää. Kurssi soveltuu yli 13 -vuotiaille.

IISILATINO, LUUPUVESI 066519
to 18.45-19.45, 17.9.-3.12.2020 ja 7.1.-29.4.2021
Luupuvesi, koulu, Salahmintie 1109
kurssimaksu 40,00 €
Jukka Suorsa, tanssinopettaja
Ilm.28.8.2020 mennessä
Kurssi soveltuu yli 13 -vuotiaille.
Ks. sisältö Iisilatino, Kalliokylä 066518.

LAVIS -LAVATANSSIJUMPPA 066520
to 15.30-16.30, 17.9.-3.12.2020 ja 7.1.-29.4.2021
Puistonkulma, Asematie 16
kurssimaksu 40,00 €
Sari Kautto, erityisliikunnanohjaaja AMK
Ilm.28.8.2020 mennessä
Lavis -lavatanssijumppa on hauska ja helppo liikuntamuoto, jota tanssitaan ilman paria. Tunnilla tanssitaan tuttuja lavatanssilajeja kuten humppaa, valssia, polkkaa, foxia, salsaa, jenkkaa, rock/jivea, cha chaata ja sambaa ja opitaan eri lavatanssiaskeleiden perusteita. Tanssiaskeleet ja koreografiat ovat niin helppoja, että mukaan pääsee tottumattomampikin tanssija tai aivan aloittelija.
Kurssi soveltuu yli 13 -vuotiaille.

LAVIS -LAVATANSSIJUMPPAILTA 066521
to 18.30-19.30, 17.9.-3.12.2020 ja 7.1.-29.4.2021
Puistonkulma, Asematie 16
kurssimaksu 40,00 €
Sari Kautto, erityisliikunnanohjaaja (AMK)
Ilm.28.8.2020 mennessä
ks. sisältö Lavis -lavatanssijumppa 066520.
Kurssi soveltuu yli 13 -vuotiaille.

ITÄMAINEN FUUSIOTANSSI - BODYTALKS 066523
ma 18.30-20.00, 14.9.-30.11.2020 ja 11.1.-3.5.2021
Nivan koulu, juhlasali, Soinintie 2
kurssimaksu 50,00 €
Hanna Kemppainen, opettaja
Ilm.28.8.2020 mennessä
Kurssilla yhdistellään itämaisen tanssin liikekieltä erilaisiin musiikkeihin ja vaikutteisiin muista tanssilajeista. Kohotetaan kuntoa, vahvistetaan korsettilihaksia ja parannetaan kehon liikkuvuutta, tehdään pieniä sarjoja. Ennen kaikkea nautitaan tanssista! Liikutetaan kehoa lempeästi, hauskasti ja leikitellen, omaa kehoa kuunnellen. Harjoitellaan myös tanssillista tunneilmaisua, annetaan kehon puhua. Aiempaa tanssitaustaa ei tarvita. Kurssi sopii myös nuorille.

KUNTOLIIKUNTA

Kaikissa kuntoliikuntaryhmissä pyritään ylläpitämään ja parantamaan tuki- ja liikuntaelimistön kuntoa. Päälle joustavat vaatteet ja jumppatossut.
Kurssit sopivat myös miehille.

KUNTOLIIKUNTA, NIEMISKYLÄ 088107
ti 10.30-11.30, 15.9.-1.12.2020 ja 12.1.-27.4.2021
Niemiskylä, ent.koulu, Kalliokylänt. 700
kurssimaksu 40,00 €
Leena Mulari
Ilm.28.8.2020 mennessä

KUNTOLIIKUNTA, RAPAKKOJOKI 088109
ti 12.15-13.15, 15.9.-1.12.2020 ja 12.1.-27.4.2021
Rapakkojoki, ent. kauppa, Rytkyntie 579
kurssimaksu 40,00 €
Maija Hakola
Ilm.28.8.2020 mennessä

KUNTOLIIKUNTA, SULKAVANJÄRVI 088115
ti 18.00-19.00, 15.9.-1.12.2020 ja 12.1.-27.4.2021
Sulkavanjärvi, Aapiskukko, Pielavedentie 1899
kurssimaksu 40,00 €
Eila Huuskonen
Ilm.28.8.2020 mennessä

KUNTOLIIKUNTA, LUUPUVESI 088117
ti 19.00-20.00, 15.9.-1.12.2020 ja 12.1.-27.4.2021
Luuouvesi, koulu, Salahmintie 1109
kurssimaksu 40,00 €
Leena Mulari
Ilm.28.8.2020 mennessä

KUNTOLIIKUNTA, RYTKY 088125
to 18.30-19.30, 17.9.-3.12.2020 ja 7.1.-29.4.2021
Rytky, koulu, Viitaperäntie 921
kurssimaksu 40,00 €
Eila Huuskonen
Ilm.28.8.2020 mennessä

KUNTOLIIKUNTA, NIVAN KOULU 088126
su 18.00-19.00, 13.9.-29.11.2020 ja 10.1.-2.5.2021
Nivan koulu, juhlasali, Soinintie 2
kurssimaksu 40,00 €
Marja Niiranen
Ilm.28.8.2020 mennessä
Huom. alkaa jo 13.9.

KUNTOLIIKUNTA, LAHNANEN 088137
ke 19.00-20.00, 16.9.-2.12.2020 ja 13.1.-28.4.2021
Lahnanen, Mäkipirtti, Lahnastentie 386
kurssimaksu 40,00 €
Marita Partanen
Ilm.28.8.2020 mennessä

LETKEÄÄ LIIKUNTAA ALOITTELIJOILLE TUOLILLA JA SEISTEN 088101
su 17.00-17.45, 13.9.-29.11.2020 ja 10.1.-2.5.2021
Nivan koulu, juhlasali, Soinintie 2
kurssimaksu 35,00 €
Marja Niiranen
Ilm.28.8.2020 mennessä
Verkkaisempaa jumppaa esim. tuolia apuna käyttäen. Edetään ryhmän kunnon mukaan. Sopii kaikille, jotka luulevat, etteivät pysy mukana kuntojumpassa ja vaikka kilojaan karistaville, myös miehille. Ei tarvitse ujostella. Päälle joustavat vaatteet ja jumppatossut.
Huom. alkaa jo 13.9.

TERVEYS JA HYVINVOINTI

HYVÄ MIELI

MINDFULNESS HYVINVOINNIN TUKENA 033209
ma 18.00-19.30, 14.9.-9.11.2020
Lukio, lk. 215, Lähteentie 10
kurssimaksu 20,00 €
Anita Paananen, KM, työyhteisövalmentaja
Ilm.28.8.2020 mennessä
Mindfulness on tietoista hyväksyvää läsnäoloa. Se tuottaa hyvinvointia ja auttaa keskittymään olennaiseen, antaa välineitä itsestä huolehtimiseen ja herättää tutkimaan, mikä on aidosti tärkeää ja tekee onnelliseksi juuri nyt. Tule opettelemaan uusia toimintatapoja. Ota mukaasi makuualusta sekä rennot, löysät vaatteet.

VIRTAA ARJEN VALINNOISTA 033211
ti 18.30-20.00, 15.9.-1.12.2021
Lukio, lk. 213, Lähteentie 10
kurssimaksu 35,00 €
Sirpa Martikainen, terveydenhoitaja YAMK
Ilm.28.8.2020 mennessä
Tällä kurssilla kehitämme keinoja lisätä arjen hyvinvointia uusien näkökulmien avulla. Keskitymme terveellisiin elämäntapoihin ja terveyden edistämiseen helpoilla tavoilla, jotka sopivat meille kaikille. Käymme läpi muun muassa terveellistä ravitsemusta, painonhallintaa, piristävää liikuntaa sekä mielenterveyden edistämistä.”

MUISTIN JA HENKISEN VIREYDEN HOITO

MUISTELUA JA MUUTA VIRKINETTÄ IKÄIMMEISILLE 033207
ke 12.00-12.45
16.9.-2.12.2020 ja 13.1.-28.4.2021
Sotainvalidien asuintalo, Lähteentie 19
ei kurssimaksua
Marketta Lähderinne, sairaanhoitaja
Ilm.28.8.2020 mennessä
Pelataan erilaisia muistelupelejä ja keskustellaan entisistä, nykyisistä ja tulevistakin asioista ja viihdytään muuten vaan tunti toistemme seurassa.

MUISTELUA JA MIELENVIRKEYTTÄ RINNEKOTI 033208
ke 13.15-14.00
16.9.-2.12.2020 ja 20.1.-5.5.2021
Rinnekoti, Rinnekatu 4
joka toinen viikko
ei kurssimaksua
Marketta Lähderinne, sairaanhoitaja
Ilm.28.8.2020 mennessä
Pelataan erilaisia muistelupelejä ja keskustellaan entisistä, nykyisistä ja tulevistakin asioista ja viihdytään muuten vaan tunti toistemme seurassa.

JOOGA

LEMPEÄMPI HATHAJOOGA 088093
to 16.30-17.45, 17.9.-3.12.2020 ja 7.1.-29.4.2021
Nivan koulu, juhlasali, Soinintie 2
kurssimaksu 45,00 €
Aija Pasanen, joogaohjaaja
Ilm.28.8.2020 mennessä
Joogassa liittyvät toisiinsa keho, mieli ja hengitys. Siinä aktivoidaan ja venytetään monipuolisesti kehon eri lihaksia tavoitteena kehotietoisuuden, lihasvoiman, notkeuden ja yleisen hyvinvoinnin lisääminen.
Ota mukaan alusta ja lämmintä vaatetta (sukat, huopa).

HATHAJOOGA 088096
to 17.45-19.00, 17.9.-3.12.2020 ja 7.1.-29.4.2021
Nivan koulu, juhlasali, Soinintie 2
kurssimaksu 45,00 €
Aija Pasanen, joogaohjaaja
Ilm.28.8.2020 mennessä
Katso sisältö Lempeämpi Hathajooga 088093.

ÄIJÄJOOGA 088097
to 19.00-20.00, 17.9.-3.12.2020 ja 7.1.-29.4.2021
Nivan koulu, juhlasali, Soinintie 2
kurssimaksu 40,00 €
Aija Pasanen, joogaohjaaja
Ilm.28.8.2020 mennessä
Tunti koostuu yksinkertaisista jooga-asanoista ja liikesarjoista. Äijäjooga sopii kaikille kokemukseen ja ikään katsomatta. Keskeistä on mahdollisuus hellittää, kuunnella kehoa ja olla läsnä hetkessä. Ota mukaan alusta (joogamatto) ja lämmintä vaatetta loppurentoutumista varten.

KEHONHUOLTO

KEHONHUOLTOA NUORILLE JA AIKUISILLE 088100
to 17.00-17.45, 17.9.-3.12.2020 ja 7.1.-29.4.2021
Yläkoulu, peilisali, Niemistenkatu 9
kurssimaksu 35,00 €
Sari Kautto, erityisliikunnanohjaaja (AMK)
Ilm.28.8.2020 mennessä
Sisältää alkulämmittelyn, venytyksiä sekä liike- että rentoutusharjoituksia. Ei ole mitään alkutasovaatimuksia, joten rohkeasti mukaan. Ota mukaan alusta ja lämmintä vaatetta (sukat, huopa).

SOLAKAT SIELUT 088088
ti 18.00-19.30, 15.9.-1.12.2020 ja 12.1.-27.4.2021
Lukio, lk. 212, Lähteentie 10
kurssimaksu 50,00 €
Marketta Lähderinne, sairaanhoitaja
Ilm.28.8.2020 mennessä
Tule haihduttamaan elämän myötä kertyneitä vararenkaita ja jenkkakahvoja iloisessa vertaisryhmässä ja opettelemaan painonhallintaa.

ENSIAPU

ENSIAPU I* 088325
la 08.00-15.00, 3.10.-10.10.2020
Lukio, lk. 211, Lähteentie 10
Kurssista ei anneta opintoseteli- eikä vuosikorttialennusta.
kurssimaksu 50,00 €
Janne Virmanen, sairaanhoitaja
Ilm.18.9.2020 mennessä
Hätäensiapu 8 h, ensiavun jatkotoimenpiteet 6 h ja tiedoista taitoihin 2 h. Kurssin hyväksytysti suorittanut saa sähköisen todistuksen koulutuksen järjestäjän kautta.

Punainen Risti
Röda Korset

RUOKA

VILLIT MAUT KOTIKEITTIÖSSÄ 099319
ti 18.00-19.30, pe 17.00-19.30, la 10.00-14.00
18.5.-22.5.2021
Yläkoulu, kotitalouslk., Niemistenkatu 9
kurssimaksu 25,00 €
Toini Kumpulainen, keruutuoteneuvoja
Ilm.3.5.2021 mennessä
Opitaan tunnistamaan ruuaksi kelpaavia villikasveja ensin teoriassa ja sitten tehdään keruuretki ja esivalmistelut, lopuksi kokkaillaan erilaisia ruokia.

MAISTUVAA METSÄSIENISTÄ 099323
ti 18.00-19.30, pe 17.00-19.30, la 10.00-14.00
25.8.-29.8.2020
Yläkoulu, kotitalouslk., Niemistenkatu 9
kurssimaksu 25,00 €
Toini Kumpulainen, keruutuoteneuvoja
Ilm.17.8.2020 mennessä
Metsäsienten tunnistus ensin teoriassa, sitten keruuretki ja sienten esikäsittely. Lopuksi kerätyistä sienistä valmistetaan ruokaa.

KODIN ARKI

APUA ARKEEN 022503
la 10.00-15.00, 3.10.2020
Lukio, lk. 213, Lähteentie 10
kurssimaksu 25,00 €
Nina Päivinen, artesaani, ammattijärjestäjä
Ilm.17.9.2020 mennessä
Kurssilla opitaan selättämään kodin tavarapaljoutta ja saadaan keinoja tavaran karsimiseksi. Saat käytännön vinkkejä miten löydät keinoja luopua turhista ja ylimääräisistä tavaroista ja järjestämään jäljelle jäävät toimiville paikoille. Kurssin aikana tehdään aiheeseen liittyviä tehtäviä sekä kurssin opit voi heti viedä suoraan käytäntöön kotonasi. Kurssin aikana käydään läpi mm. kodin tavaroiden, vaatteiden, papereiden/dokumenttien karsinta sekä järjestäminen ja perehdytään myös ajanhallinnan keinoihin. Tavarahallinnan avulla arjen toiminnot selkeytyvät ja nopeuttavat ja aikaa vapautuu niille asioille, mistä nautit ja haaveilet.

KODIN ARKISET VALINNAT JA ILMASTONMUUTOS 022506
to 18.00-19.30, 4.2.-4.3.2021
Lukio, lk. 213, Lähteentie 10
kurssimaksu 25,00 €
Arja Pentikäinen, teologi
Ilm.19.1.2021 mennessä
Sanotaan, että ilmastonmuutos on vakavin ihmiskunnan koskaan kohtaama ympäristöongelma. Ei kuitenkaan heittäydytä toivottomuuteen. Arkisilla valinnoilla jokainen meistä voi osallistua omalta osaltaan työhön ilmastonmuutoksen torjumiseksi. Tällä kurssilla mietimme yhdessä kotoisia keinoja ilmaston lämpenemisen hillitsemiseksi. Aihealueita ovat esim. ruoka, energia, kiertotalous, vaatteet, liikkuminen, luonto jne. Kurssin tarkempi ohjelma sovitaan ensimmäisellä kokoontumiskerralla kurssilaisten kiinnostuksen ja toiveiden mukaisesti.

PERINNE-RAKENTAMINEN

KIVIAIDAN RAKENTAMINEN 123706
la 09.00-14.00, 19.9.-24.10.2020
kurssimaksu 52,00 €
Väinö Väänänen, perinnerakentaja
Kiviaita on kuulunut perinteisesti savolaiseen pihaan ja laitumille. Nyt on mahdollisuus tutustua tähän perinnerakentamiseen. Kurssilla perehdytään kiviaidan perustuksen tekemiseen, kivien valintaan ja aidan rakentamiseen. Kurssin aikana rakennetaan kiviaitaa sankarihautausmaalla. Kurssin kokoontumiset ovat sankarihautausmaalla. Yhteistyötä tehdään ev.lut seurakunnan kanssa.

METSÄSTYS ja KALASTUS

METSÄSTÄJÄTUTKINTOON VALMENTAVA KOULUTUS 023702
ti 18.00-20.15 ja, to 18.00-20.15, 3.6.-17.6.2021
Lukio, lk. 212, Lähteentie 10
kurssimaksu 65,00 €
Risto Juntunen, riistanhoitoyhdistyksen toiminnanjohtaja
Ilm.18.5.2021 mennessä
Metsästäjäkokelaan on osoitettava metsästyksen ja riistanhoidon sekä metsästystä koskevien säännösten ja määräysten riittävä tuntemus ennen kuin voi suorittaa riistanhoitomaksun ja saada metsästyskortin. Metsästäjätutkinto on kirjallinen koe, joka sisältää 60 kysymystä. Metsästäjätutkinnon valmentavana oppikirjana on Metsästäjän opas, jonka toimittaa ja pitää ajan tasalla Suomen riistakeskus. Kurssilla annetaan tiedot, jotka tarvitaan metsästäjätutkintoon. Sisältää myös ampumaradalla käynnin. Metsästäjätutkinnosta perittävä maksu on 20 € koekerralta.

KALASTUKSEN ENSIASKELEET 023706
pe 18.00-20.15, la 10.00-12.15, 11.6.-12.6.2021
Lukio, lk. 212, Lähteentie 10
kurssimaksu 25,00 €
Henri Huttunen, tradenomi
Ilm.26.5.2021 mennessä
Mitä ja missä saadaan kalastaa? Mistä saa luvat? Eri vieheet, siimat ja välineet eri kalalajeille. Harjoitellaan virvelillä ja perholla heittämistä. Saaliin käsittely teoriassa. Voit tuoda omia välineitä perjantaina, jolloin huollamme ne kalastuskuntoon. Lauantaina kokoontuminen Kuore avokodalla. Käytännön kalastusta, välineiden testausta ja opastusta. Mahdollisen saaliin käsittelyä. Omakustanteisesti evästuokio kodalla. Kurssille voi tulla mukaan lapsi huoltajan kanssa. Molemmat ilmoittautuvat kurssille. Kalastuksessa yli 18 -vuotiaiden on huomioitava kalastuksen hoitomaksu, jos virvelöi tai kalastaa perholla.

KIELET

SUOMI

HAUSKA TUTUSTUA! 055908
- Suomen kieltä ja kulttuuria maahanmuuttajille
ma 10.00-11.30, 14.9.-30.11.2020 ja 11.1.-3.5.2021
Kirjasto, opintolukusali, Lähteentie 10 A
ei kurssimaksua
Hanna Kemppainen, FM
Ilm.28.8.2020 mennessä
Kurssilla opiskellaan suomen kieltä ja tutustutaan suomalaiseen kulttuuriin. Harjoitellaan puhumista ja arkisten asioiden hoitamista suomeksi. Kurssin alussa sovitaan yhdessä mahdollisesta oppikirjan käytöstä. Tule rohkeasti mukaan!

MITÄ TÄÄLLÄ TAPAHTUU?
Kurssi sopii sinulle, jos ymmärrät ja osaat puhua suomea jo jonkin verran. Keskustelemme uutisista, ajankohtaisista asioista ja media-aiheista. Kurssilla emme käytä oppikirjaa, vaan katsomme ja luemme uutisia ja muita tekstejä. Kurssi toteutetaan Opetushallitukselta saadulla hankerahalla.

MITÄ TÄÄLLÄ TAPAHTUU? 055909
- Suomen kielen keskustelukurssi maahanmuuttajille
ma 11.45-13.15, 14.9.-30.11.2020 ja 11.1.-3.5.2021
Kirjasto, opintolukusali, Lähteentie 10 A
ei kurssimaksua
Hanna Kemppainen, FM

MITÄ TÄÄLLÄ TAPAHTUU? 055910
- Suomen kielen keskustelukurssi iltaisin maahanmuuttajille
ke 18.30-20.00, 16.9.-2.12.2020 ja 13.1.-28.4.2021
Kirjasto, opintolukusali, Lähteentie 10 A
ei kurssimaksua
Hanna Kemppainen, FM
Ilm.28.8.2020 mennessä

ENGLANTI

ENGLANNIN ALKEET SENIOREILLE 055306
pe 11.15-12.45, 18.9.-4.12.2020 ja 8.1.-30.4.2021
Kirjasto, opintolukusali, Lähteentie 10 A
kurssimaksu 45,00 €
Svetlana Vikulina, suomen ja englannin opettaja
Ilm.28.8.2020 mennessä
Englannin alkeita vasta-alkajille tai vähän englantia opiskelleille. Kirja English for You, too! Starter

ENGLANTIA 1-2 VUOTTA OPISKELLEILLE 055307
pe 12.50-14.20, 18.9.-4.12.2020 ja 8.1.-30.4.2021
Kirjasto, opintolukusali, Lähteentie 10 A
kurssimaksu 45,00 €
Svetlana Vikulina, suomen ja englannin opettaja
Ilm.28.8.2020 mennessä
Kurssilla opiskellaan oppikirjan English for you , too ! Book 2 mukaan. Kirja sopii muutaman vuoden englantia opiskelleille aikuisopiskelijoille. Kirjan avulla harjoitellaan arki- ja työelämän sanastoa ja matkailusanastoa sekä kerrataan ja opitaan perusrakenteita.

ENGLANTIA N. 3-6 VUOTTA OPISKELLEILLE 055308
pe 14.25-15.55, 18.9.-4.12.2020 ja 8.1.-30.4.2021
Kirjasto, opintolukusali, Lähteentie 10 A
kurssimaksu 45,00 €
Svetlana Vikulina, suomen ja englannin opettaja
Ilm.28.8.2020 mennessä
Kurssilla on oppikirjana käytössä Catching up. Kirja on hyvä opiskelijoille, jotka haluavat kehittää suullista kielitaitoaan ja saada lisää itsevarmuutta kielenkäyttäjinä. Se soveltuu opiskelijoille, joille englannin perusrakenteet ja -sanasto ovat jo tuttuja, mutta joiden keskustelutaidot kaipaavat vielä hiomista.

VENÄJÄ

KÄYTÄNNÖN VENÄJÄÄ 055606
to 17.30-19.00, 17.9.-3.12.2020 ja 7.1.-29.4.2021
Lukio, lk. 212, Lähteentie 10
kurssimaksu 50,00 €
Marja Taivassalo, FM
Ilm.28.8.2020 mennessä
Keskusteluharjoituksia käytännönläheisen oppikirjan avulla, kulttuuria ja musiikkia. Sopii esim. 2 v venäjää opiskelleille. Oppikirja: Marjatta Alestalo; Kafe Piter 1 kpl:sta 12 alkaen.

VENÄJÄN ALKEET - VEB31 055607
(lukion oppimäärän mukainen kurssi)
to 15.30-17.00, 17.9.-3.12.2020 ja 7.1.-29.4.2021
Lukio, lk. 212, Lähteentie 10
kurssimaksu 50,00 €
Marja Taivassalo, FM
Ilm.28.8.2020 mennessä
Opetellaan ensin aakkoset ja tutustutaan samalla Venäjän kulttuuriin sekä matkailuun. Aihepiireinä mm. harrastukset, ostokset, ravintola, vapaa-aika. Oppikirja: Marjatta Alestalo; Kafe Piter 1

TUKIVIITTOMAT

TUKIVIITTOMAT * 055911
ma 18:00-19:30, 21.9.-2.11.2020
Lukio, lk. 213, Lähteentie 10
kurssimaksu 50,00 €
Annu Honkanen, viittomakielen tulkki
Ilm.28.8.2020 mennessä
Tukiviittomia eli viittomia puheen tukena käytetään puhutun viestin selventämiseen. Kurssin tavoitteet: opiskelija osaa käyttää viittomia puheen tukena osana kokonaisvaltaista kommunikointia työssä/opiskelussa/arjessa, tietää perusasioita viittomakommunikaatiosta, uskaltaa ilmaista itseään elein viittomien puuttuessa, tietää viittoman rakenteen sekä oppii ymmärtämään ja tuottamaan viittomia. Kurssille osallistuminen ei edellytä aikaisempia tietoja tukiviittomista.

ITALIA

ITALIAN ALKEET 055803
la 12.15-14.45, 19.9.-5.12.2020 ja 9.1.-10.4.2021
Lukio, lk. 212, Lähteentie 10
kurssimaksu 50,00 €
Marina Tosi
Käytännön italiaa vasta-alkajille kerran kuukaudessa.
Opitaan käyttämään kieltä helpoissa arkipäivän puhetilanteissa ja tarvittavaa sanastoa. Kurssilla opiskellaan kielen perusrakenteita.
Tervetuloa kurssille /Benvenuti a studiare!
Oppikirja: Bella vista 1 Sanomapro.

ITALIAN JATKO 055804
la 09.45-12.15, 19.9.-5.12.2020 ja 9.1.-10.4.2021
Lukio, lk. 212, Lähteentie 10
kurssimaksu 50,00 €
Marina Tosi
Käytännön italiaa ja italian tapakulttuuria matkailu ja arkipäivän tilanteisiin 4 vuotta opiskelleille tai aiemmin kieltä jonkin verran opiskelleille. Vahvistetaan kielen rakenteita ja harjoitellaan arkielämän puhetilanteita. Oppikirja: SI PARTE 2 (Finn Lecura), kappaleet 1-6. Kurssi kokoontuu kerran kuukaudessa.

ESPANJA

ESPANJAN ALKEITA ETÄNÄ 055702
ma 11.00-12.30, 14.9.-30.11.2020 ja 11.1.-3.5.2021
kurssimaksu 50,00 €
Anna Kaisa Puhakka, kieltenopettaja
Ilm.28.8.2020 mennessä
Kurssilla opiskellaan matkailun ja arkielämän tilanteita, sanastoa sekä espanjan kielen perusrakenteita rauhalliseen tahtiin rennossa ilmapiirissä.
Oppikirja: Perfecto! 1 Finn Lectura.
Kurssi toteutetaan Teams - ohjelmalla.
Opiskelija tarvitsee internet-yhteyden ja sähköpostiosoitteen.

TIETOTEKNIIKKA

DIGIKURSSIT

ovat kaikille maksuttomia ja toteutetaan Opetushallitukselta saadulla hankerahalla. Saat neuvoja ja opastusta tarvitsemissasi asioissa, esim. oman laitteen käyttö, Internet, sovellukset, sovelluskauppa.Mukaan kursseille voi tulla jokaisella kerralla, silloin tällöin tai vaikkapa vain kerran. Ota oma laite mukaan. Laite voi olla älypuhelin, tabletti tai kannettava tietokone eli läppäri.

DIGI KOTIOPETUS 0442030
ti 09.00-10.30, 15.9.-1.12.2020 ja 12.1.-27.4.2021
Jouko Kastarinen, laskentamerkonomi
Digiopetusta tarjotaan yhden kerran maksutta henkilökohtaisena ohjauksena kotona. Kotikäyntiaika varataan opettaja Jouko Kastariselta p. 044 507 0462.

DIGIKAHVILA 0442025
to 09.00-10.30, 17.9.-3.12.2020 ja 7.1.-22.4.2021
Teboil -huoltamo, Niemistenkatu 16
Jouko Kastarinen, laskentamerkonomi
Tervetuloa Digikahvilaan Kiuruveden Teboilille!

DIGIOPETUS,
PÄIVÄKESKUS VISKAALINTUPA 0442026
pe 11.30-13.00, 18.9.-4.12.2020 ja 8.1.-30.4.2021
Viskaalintupa, Nivankatu 32
Jouko Kastarinen, laskentamerkonomi
Tervetuloa mukaan!

DIGIOPETUS,
ELÄKELIITON KIURUVEDEN YHDISTYS 0442027
ke 09.30-11.00, 16.9.-2.12.2020 ja 13.1.-28.4.2021
Yhdistyksen kokoustila
Jouko Kastarinen, laskentamerkonomi
Mukaan voit tulla, vaikka ei olisi laitetta.

DIGIOPETUS, ELÄKELÄISET RY 0442028
ke 11.30-13.00, 16.9.-2.12.2020 ja 13.1.-28.4.2021
Puistonkulma, Asematie 16
Jouko Kastarinen, laskentamerkonomi

DIGIOPETUS, KIVO 0442029
pe 13.30-15.00, 18.9.-4.12.2020 ja 8.1.-30.4.2021
Kirjasto, kokoushuone, Lähteentie 10 A
Jouko Kastarinen, laskentamerkonomi
Ilm.28.8.2020 mennessä

KYLIEN DIGI-INFOT 0442043
15.9.-1.12.2020 ja 12.1.-27.4.2021
Jouko Kastarinen, laskentamerkonomi
Onko sinulla käytössä älypuhelin, tabletti tai kannettava tietokone ja haluaisit apua niiden käytön osalta (sovellusten asennus, tietoturva, pankki- ja sähköiset palvelut tms.)? Vai oletko hankkimassa uutta ensimmäistä laitetta ja tarvitsisit apua laitteen valinnassa sekä käyttöönotossa? Kylän digi-infossa voit saada apua edellä mainittuihin asioihin. Myös yksi maksuton kotikäynti sisältyy palveluun Opetushallitukselta saadun määrärahan puitteissa, tällöin voidaan katsoa ja selvittää asioita kotiympäristössä. Kylien digi-infot voidaan toteuttaa esim. kyläntaloilla ja kyläkouluilla. Digi-info voi olla vaikka osana jotain kylän tapahtumaa. Jos haluatte omalle kylällenne digi-infon, voitte varata ajan Jouko Kastariselta p. 044 507 0462.

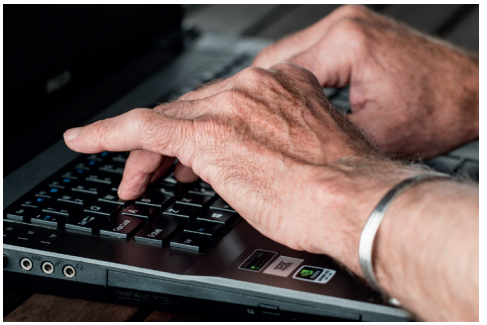

LAITTEISTO TUTUKSI 0442033
ma 12.00-13.30, 14.9.-21.9.2020
Kirjasto, monitoimitila, Lähteentie 10 A
Laura Ahonen, sosionomi AMK
Ilm.28.8.2020 mennessä
Kurssilla tutustaan kannettavaan tietokoneeseen. Selvitämme tietokoneen toimintaperiaatteen ja rakenteen. Tutkimme laitteen liitännät, tekniset tiedot ja ominaisuudet. Kurssi voi auttaa oman laitteen hankkimisessa. Tämä kurssi on tarkoitettu aloittelijoille.

ÄLYPUHELIN JA TABLETTI 0442034
ma 12.00-13.30, 28.9.-5.10.2020
Kirjasto, monitoimitila, Lähteentie 10 A
Laura Ahonen, sosionomi AMK
Ilm.28.8.2020 mennessä
Kurssilla tutustaan kannettavaan älypuhelimen ja tabletin rakenteeseen ja toimintaan. Tutkimme laitteen liitännät ja kaapelit. Aikaisempaa osaamista ei tarvita. Kurssi voi auttaa oman laitteen hankkimisessa. Tämä kurssi on tarkoitettu aloittelijoille.

TIEDONHALLINTA 0442041
ma 12.00-13.30, 22.3.-29.3.2021
Kirjasto, monitoimitila, Lähteentie 10 A
Laura Ahonen, sosionomi AMK
Ilm.4.3.2021 mennessä
Sähköistyvässä yhteiskunnassa paperit siirtyvät bittimaailmaan. Tällä kurssilla tutustut tiedon järjestämiseen ja hallintaan tietokoneen avulla. Suunnittelet ja toteutat tietokoneellesi ”kirjahyllyn” johon saat tallennettua tärkeät kuvat, laskut ja muut asiakirjat. Lisäksi opit tekemään varmuuskopion tiedostoistasi. Ota mukaasi oma kannettava tietokone, tabletti tai älypuhelin.

TEKSTINKÄSITTELYN ABC 0442040
ma 12.00-13.30, 8.2.-15.3.2021
Kirjasto, monitoimitila, Lähteentie 10 A
Laura Ahonen, sosionomi AMK
Ilm.21.1.2021 mennessä
Kurssilla opit tekstinkäsittelyä tietokoneella. Käytämme maksutonta Libre Office -pakettiin kuuluvaa Writer-ohjelmaa. Kurssilla opit kirjoittamaan ja muokkaamaan asiakirjoja. Osaat käynnistää laitteen, avata internetyhteyden ja näppäimistö on alkeistasolla tuttu. Ota mukaasi oma kannettava tietokone.

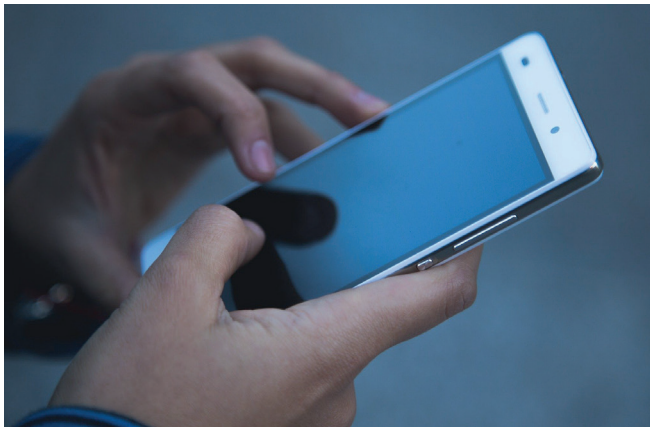

SÄHKÖPOSTIN KÄYTTÖ 0442037
ma 12.00-13.30, 26.10.-2.11.2020
Kirjasto, monitoimitila, Lähteentie 10 A
kurssimaksu 0,00 €
Laura Ahonen, sosionomi AMK
Ilm.8.10.2020 mennessä
Kurssille luodaan opiskelijoille sähköpostilaatikot gmail-palvelussa. Opettelemme lähettämään sähköpostia ja liittämään tiedostoja sekä kuvia. Harjoittelemme myös viestien poistamista. Tuo mukanasi oma laite (tabletti, kannettava tai älypuhelin).

CV KUNTOON -TYÖPAJA 0442042
ma 12.00-13.30, 12.4.-26.4.2021
Kirjasto, monitoimitila, Lähteentie 10 A
Laura Ahonen, sosionomi AMK
Ilm.25.3.2021 mennessä
Kurssilla opit tekemän ansioluettelon työnhaun tueksi. Voit myös päivittää aiemmin tekemäsi uuden näköiseksi. Opit liittämään oman kuvan ansioluetteloon. Ota mukaasi oma kannettava tietokone.

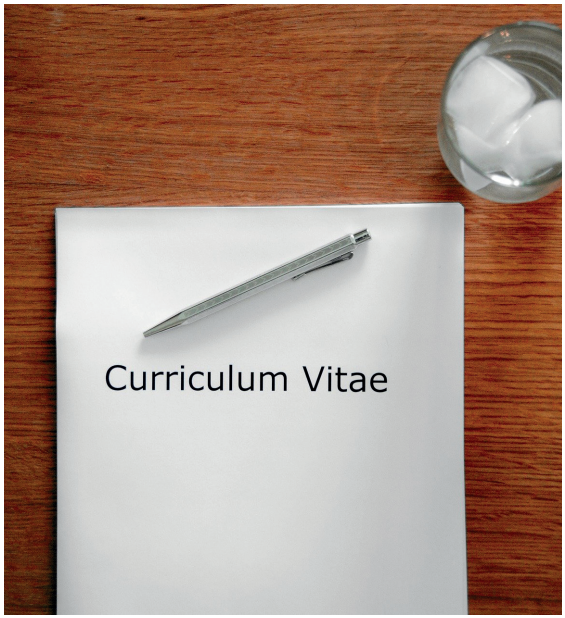

VARMUUTTA FACEBOOKIIN 0442039
ma 12.00-13.30, 18.1.-1.2.2021
Kirjasto, monitoimitila, Lähteentie 10 A
Laura Ahonen, sosionomi AMK
Ilm.22.12.2020 mennessä
Kurssilla tutustutaan Facebookin ominaisuuksiin. Miten palvelu toimii? Miten teen erilaisia julkaisuja? Miten kirppis- ja keskusteluryhmät toimivat? Miten muutan asetuksia ja säädän yksityisyyttäni? Miten luon sivun esimerkiksi yhdistykselle tai yritykselle? Osaat jo käynnistää laitteen ja avata internetyhteyden.
Ota mukaasi laite, jolla käytät Facebookia.

KUVANKÄSITTELY 0442038
ma 12.00-13.30, 9.11.-30.11.2020 ja 11.1.-11.1.2021
Kirjasto, monitoimitila, Lähteentie 10 A
Laura Ahonen, sosionomi AMK
Ilm.22.10.2020 mennessä
Kurssilla käydään läpi digikuvaamisen perusteita ja perustason kuvankäsittelyä maksuttomalla GIMP-ohjelmalla. Tuo mukanasi oma kannettava tietokone ja kamera (myös älypuhelin käy). Sinun olisi hyvä osata tietokoneen peruskäyttöä eli näppäimistön käyttöä, ohjaus hiirellä, tiedostojen tallentaminen ja tiedon etsiminen internetistä.

VERKKO-OPISKELU

Onko Sinun vaikea päästä osallistumaan lähiopetukseen, mutta haluaisit silti opiskella? Sinulle sopiva ratkaisu voisi olla verkko-opiskelu. Luennolla tutustutaan mitä verkossa opiskeleminen tarkoittaa, tutustutaan erilaisiin oppimis-alustoihin ja kirjoitusohjelmien käyttöön.
Ilmoittaudu luennolle.

VERKKO-OPISKELUN ESITTELY, ILTALUENTO 0442035
ma 18.30-20.00, 14.9.2020
Kirjasto, monitoimitila, Lähteentie 10 A
Laura Ahonen, sosionomi AMK
Ilm.28.8.2020 mennessä

VERKKO-OPISKELUN ESITTELY, LUENTO 0442036
ma 12.00-13.30, 19.10.2020
Kirjasto, monitoimitila, Lähteentie 10 A
Laura Ahonen, sosionomi AMK
Ilm.1.10.2020 mennessä

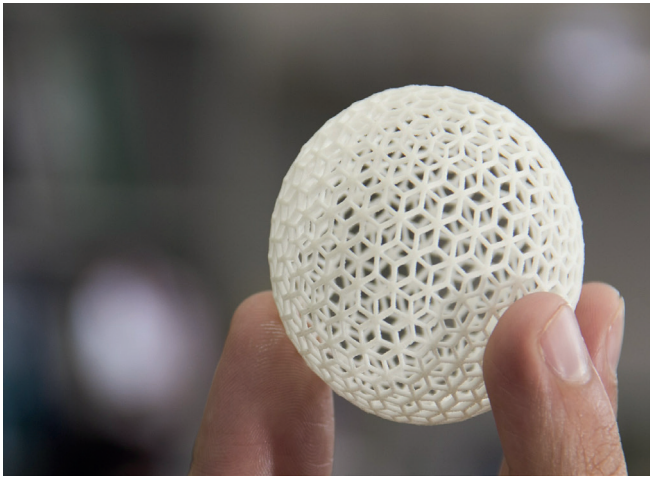

3D - MALLINTAMINEN JA TULOSTUS

3D-MALLINTAMINEN JA 3D-TULOSTUS NUORILLE* 0442031
to 14.30-16.00, 17.9.-29.10.2020
Lukio, lk. 217, Lähteentie 10
kurssimaksu 48,00 €
Simo Räty, FM
Ilm.28.8.2020 mennessä
Haluaisitko oppia tekemään 3D-malleja? Kiinnostaako 3D-tulostus? Haluaisitko valmistaa itse esimerkiksi persoonalliset lautapelinappulat tai kännykänkuoret? Kurssilla tutustutaan 3D-mallintamisen alkeisiin ja opetellaan luomaan omia malleja mallinnusohjelmalla ja aidoista kappaleista. Lisäksi tutustumme tulostuksen perusteisiin, 3D-tulostimen eri ominaisuuksiin, tulostusmateriaaleihin ja itse tulostukseen.

3D-MALLINTAMINEN JA 3D-TULOSTUS AIKUISILLE* 0442032
to 17.30-19.00, 7.1.-11.2.2021
Lukio, lk. 217, Lähteentie 10
kurssimaksu 48,00 €
Simo Räty, FM
Ilm.22.12.2020 mennessä
Haluaisitko oppia tekemään 3D-malleja? Kiinnostaako 3D-tulostus? Haluaisitko valmistaa esimerkiksi rikkoutuneen muoviesimeen tilalle uuden tai persoonallisen koriste-esineen? Kurssilla tutustutaan 3D-mallintamisen alkeisiin ja opetellaan luomaan omia malleja mallinnusohjelmalla ja aidoista kappaleista. Lisäksi tutustumme 3D-tulostuksen perusteisiin, 3D-tulostimen eri ominaisuuksiin, tulostusmateriaaleihin ja itse tulostukseen

JÄRJESTÖKOULUTUS

JÄRJESTYKSENVALVOJAKOULUTUS * 033611
pe 17.45-21.00, la 08.30-16.45, su 08.30-16.00
30.10.-14.11.2020
Lukio, lk. 212, Lähteentie 10
kurssimaksu 170,00 €
Kurssista ei anneta opintoseteli- tai vuosikorttialennusta
Raimo Lappalainen, turvallisuus- ja järjestyksenvalvoja-kouluttaja sekä muut asiantuntijat
Ilm.8.10.2020 mennessä

Järjestyksenvalvojan peruskoulutus (40 oppituntia) antaa sen hyväksytysti suorittaneelle valmiudet toimia järjestyksenvalvojana.

Kokoontuu:
pe 30.10. klo 17.45-21.00, la 31.10. klo 8.30-16.00,
su 1.11. klo 8.30-15.15, pe 6.11. klo 17.45-21.00,
la 7.11. klo 8.30-16.45 ensiapu ja pelastustoimi,
la 14.11. klo 8.30-16.00 voimankäyttö ja koe

Kurssimaksu 170 € sisältää opetuksen sekä loppukokeeseen osallistumismaksun. Opiston tulostamasta kurssimateriaali-paketista peritään lisäksi 20 € ja kurssin hyväksytysti suorittaneet voivat hakea omalta poliisilaitokseltaan itselleen lupaa toimia järjestyksenvalvojina ja lunastaa henkilökohtaisen järjestyksenvalvojakortin.

Kurssilla käsitellään 31.3.2018 päivitetty järjestyksenvalvo-jamateriaali. Materiaali on saatavilla osoitteessa:
http://www.poliisi.fi/instancedata/prime_product_julkaisu/intermin/embeds/poliisiwwwstructure/69526_JARJESTYK-SENVALVOJAN_KOULUTUSMATERIAALI_2018_paivitys.pdf.

Järjestyksenvalvojan alaikäraja 18 vuotta.
HUOM. HYVÄKSYTTY SUORITTAMINEN EDELLYTTÄÄ 100% LÄSNÄOLOA KURSSILLA!

JÄRJESTYKSENVALVOJAKOULUTUKSEN KERTAUS * 033612
la 08.30-16.00, 28.11.-28.11.2020
Lukio, lk. 211, Lähteentie 10
kurssimaksu 60,00 €
Raimo Lappalainen, turvallisuus- ja järjestyksenvalvojakouluttaja
Ilm.12.11.2020 mennessä
Voit osallistua kertauskoulutukseen milloin tahansa peruskoulutuksen suorittamisen jälkeen. Kertauskoulutustodistus on voimassa 6 kk koulutuksesta eli uutta hyväksyntää tulee hakea puolen vuoden sisällä koulutuksen suorittamisesta poliisilta.

Ennen 1.3.2007 suoritettu peruskoulutus on vanhentunut. Jos korttisi voimassaolo ehtii päättyä ennen uuden hyväksynnän hakemista, sinun tulee suorittaa peruskoulutus uudelleen. Uudemmat peruskoulutukset eivät vanhene, joten kertauskurssin voi suorittaa, vaikka järjestyksen-valvojan kortti on jo vanhentunut.

Kurssilla käsitellään virallista koulutusmateriaalia,mutta siitä ei pidetä koetta. Opiston tulostamasta kurssimateriaalista peritään lisäksi 20 €:n maksu, mutta 31.3.2018 päivitetyn materiaalin voi myös tulostaa itse osoitteesta:
http://www.poliisi.fi/instancedata/prime_product_julkaisu/intermin/embeds/poliisiwwwstructure/69526_JARJESTYK-SENVALVOJAN_KOULUTUSMATERIAALI_2018_paivitys.pdf?-87da2699e69ed588

VUOSIKORTTIHAKEMUS 2020-2021 099901
10.8.-31.12.2020 ja 1.1.-31.7.2021
kurssimaksu 200,00 €
Ilm.9.10.2020 mennessä
Tällä lomakkeella voit hakea henkilökohtaista vuosikorttia. Vuosikortit laskutetaan 9.10.2020 alkaen. Jos aloitat opiskelun myöhemmin, niin ota yhteyttä toimistoon.

KANSALAISOPISTON HANKETOIMINTA

Aikuisten perus- ja digitaidot hankkeen avulla tarjotaan maksuttomana digitaitojen ohjausta, opetusta sekä monilukutaidon kehittämiseen sanomalehtikahviloita ja median valtiaaksi kurssia. Tähän liittyen on myös henkilöstön digitaitojen kehittämiseen liittyvä hanke, jolla saamme koulutusta henkilöstölle. Näitä hankkeita hallinnoi Vieremän kunta ja mukana on Kiuruveden ja Sonkajärven kansalaisopistot. Hankerahoitusta olemme saaneet yhteensä 86 000 € Opetushallitukselta.

Järvisuomalaiset opissa Euroopassa hanke jatkuu koronatilanteen rauhoituttua. Hankkeessa opiston henkilöstö tekee täydennyskoulutusmatkoja Euroopan maihin Erasmus rahoituksella. Hanketta (166 878 €) hallinnoi Sisä-Savon kansalaisopisto ja mukana on useita eri opistoja.

Uusina hankkeina aloittaa Lupa loistaa 2 hanke, joka on Kuopion kansalaisopiston hallinnoima usean kansalaisopiston yhteinen henkilöstön täydennyskoulutushanke (23 000 €). Opetushallituksen rahoittaman PUHTI – puhtia tielle työelämään -hankkeen (100 000 €) avulla järjestetään koulutusta ja työelämäjaksoja työllistymis- sekä työmahdollisuuksien vahvistamiseksi. Tämä hanke käynnistyy elokuussa. Kaikki hankkeesta kiinnostuneet ottakaa yhteyttä rehtori Maija-Leena Kemppaiseen.

Lasten kulttuuriharrastus –kerho on yhteistyöhanke (8 800 €) kulttuuritoimen kanssa. Kerhossa lapset pääsevät tutustumaan mm. teatteri-, tanssi-, kirjallisuus-, kuvataide-, käsityö- ja valokuvaustoimintaan. Tavoitteena on, että 5-8 –vuotiaille lapset löytävät oman mielenkiintoisen harrastuksen. Hankkeen rahoittaa Opetus- ja kulttuuriministeriö.

KANSALAISOPISTON TAPAHTUMAT

KIURUVEDEN KULTTUURITALO
Kulttuuritalo, Kiurusali, lähteentie 10 A

SYKSYN STARTTI
to 3.9. klo 10.00, Kulttuuritalo

TENAVA- JA TEINITÄHTIKILPAILU
su 8.11. klo 13.00, Kiurusali
30-vuotisjuhlakilpailu, mukana alkuaikojen tenavatähtiä!
Liput 5e, alle 5v-ilmaiseksi

JOULUINEN YHTEISLAULUILTA
ti 8.12.2020, 18.00-20.00, Kiurusali

KUNTAVAALIEN VAALIPANEELI
ti 23.3.2021 klo 9.30-11.00, Kiurusali
Puolueiden edustajat vastaavat yleisön esittämiin kysymyksiin. Ennakkoäänestys kotimaassa on ajalla 7.-13.4.2021 ja varsinainen vaalipäivä 18.4.2021. Tilaisuuden järjestävät lukio ja kansalaisopisto. Vapaa pääsy!

KEVÄTNÄYTTELY
30.4.-3.5.2021, Kulttuuritalo, juhla- ja näyttelytila
Opiskelijatöiden kevätnäyttely.
Avoinna:
to-su klo 10.00-15.00
ma klo 10.00- 20.00
Näyttelyn pystytys to 29.4.2021
Näyttelyn purku ti 4.5.2021
Vapaa pääsy!

KEVÄTMATINEA
ma 3.5.2021 klo 18.00, Kiurusali
Musiikki-, tanssi- ja teatteriryhmien esityksiä.
Vapaa pääsy!

KANSALAISOPISTON LUENNOT

VERKKO-OPISKELUN LUENNOT - VAPAA PÄÄSY!
Kirjasto, monitoimitila
Lähteentie 10 A
74700 Kiuruvesi

VERKKO-OPISKELUN ESITTELY, ILTALUENTO 0442035
ma 14.9.2020, klo 18.30-20.00
Laura Ahonen, sosionomi AMK
Ilm.28.8.2020 mennessä
Onko Sinun vaikea päästä osallistumaan lähiopetukseen, mutta haluaisit silti opiskella? Sinulle sopiva ratkaisu voisi olla verkko-opiskelu. Luennolla tutustutaan mitä verkossa opiskeleminen tarkoittaa, tutustutaan erilaisiin oppimisalustoihin ja kirjoitusohjelmien käyttöön. Luento toteutetaan Opetushallitukselta saadulla hankerahalla.

VERKKO-OPISKELUN ESITTELY, LUENTO 0442036
ma 19.10.2020, klo 12.00-13.30
Laura Ahonen, sosionomi AMK
Ilm.1.10.2020 mennessä
Onko Sinun vaikea päästä osallistumaan lähiopetukseen, mutta haluaisit silti opiskella? Sinulle sopiva ratkaisu voisi olla verkko-opiskelu. Luennolla tutustutaan mitä verkossa opiskeleminen tarkoittaa, tutustutaan erilaisiin oppimisalustoihin ja kirjoitusohjelmien käyttöön. Luento toteutetaan Opetushallitukselta saadulla hankerahalla.

YLEISÖLUENNOT - VAPAA PÄÄSY!
Ei ennakkoilmottautumista.
Kiuruveden kulttuuritalo, Kiurusali
Lähteentie 10 A
74700 Kiuruvesi

GYNEGOLOGISTEN SYÖPIEN EHKÄISY, TOTEAMINEN JA HOITO
ti 6.10.2020, klo 18.30-20.00
Auni Lindgren, LT, naistentautien ja synnytysten erikoislääkäri
Yleisöluento järjestetään yhteistyössä Pohjois-Savon syöpäyhdistyksen kanssa.

ONKO LÄÄKEHOITO TURVALLISTA?
ke 11.11.2020, klo 14.00-16.00
Riitta Ahonen, professori, FaT Itä-Suomen yliopisto
Jyväskylän kesäyliopiston Ikääntyvien yliopistossa järjestetään korkeatasoisia Studia generalia -tyyppisiä etäluentoja elämän eri osa-alueilta. Etäluentoja seuraamme reaaliajassa, jolloin voimme tehdä luennoitsijoille kysymyksiä.

HYVÄ, PAHA AGGRESSIO -VIHAINEN NAINEN
ke 25.11.2020, klo 14.00-16.00
Elina Reenkola, psykologi, psykoanalyytikko
Jyväskylän kesäyliopiston Ikääntyvien yliopistossa järjestetään korkeatasoisia Studia generalia -tyyppisiä etäluentoja elämän eri osa-alueilta. Etäluentoja seuraamme reaaliajassa, jolloin voimme tehdä luennoitsijoille kysymyksiä.

LUOVA LAISKUUS JA HALLITTU HIDASTELU
ke 9.12.2020, klo 14.00-16.00
Juha T. Hakala, kasvatustieteen professori, JYU,
Jyväskylän yliopisto, Kokkolan yliopistokeskus Chydenius
Jyväskylän kesäyliopiston Ikääntyvien yliopistossa järjestetään korkeatasoisia Studia generalia -tyyppisiä etäluentoja elämän eri osa-alueilta. Etäluentoja seuraamme reaaliajassa, jolloin voimme tehdä luennoitsijoille kysymyksiä.

SYÖPÄÄN SAIRASTUMISEN KRIISI JA SIITÄ TOIPUMINEN
ti 16.3.2021, klo 18.30-20.00
Tuula Heiskanen, FM, psykoterapeutti
Yleisöluento järjestetään yhteistyössä Pohjois-Savon syöpäyhdistyksen kanssa.

KULTTUURITALO

KIURUVEDEN KULTTUURITALO
Lähteentie 10 A
74700 Kiuruvesi
http://kulttuuritalo.kiuruvesi.fi

TILAVARAUKSET
Kulttuurisihteeri/ kirjastotoimen vastaava
Heidi Huhtilainen
p. 040 484 8929
heidi.huhtilainen@kiuruvesi.fi

TEKNIIKKA
Ääni- ja valotekniikka, toimistosihteeri
Auli Vaalama
p. 040 527 1798
auli.vaalama@kiuruvesi.fi

AVOINNA
ma-ke 10.00-18.00
to-pe 10.00-16.00
la-su suljettu

KULTTUURITALO
Kulttuuritalosta löydät moniin eri tilaisuuksiin soveltuvan Kiurusalin, näyttelytiloja, kahvila-ravintolan sekä eri kokoisia ja asiakkaan tarpeisiin muunneltavia kokoustiloja. Tapahtumatekniikka toteutetaan tilavarauksen ja sopimuksen mukaan.

NÄYTTELYTILAT
Kulttuuritalolla on neljä näyttelytilaa. Taiteilija Antero Ruotsalaisen kokoelma sekä Paavo Lonkilan palkintonäyttelyt ovat talossa pysyvinä näyttelyinä. Muissa tiloissa järjestetään vaihtuvia näyttelyitä. Ruotsalaisen kokoelman viereisessä juhlatilassa on näyttelytilaa 100 neliötä. Ylälämpiön ja kirjaston tilat ovat tarkoitetut pienimuotoisemmille näyttelyille.

KIURUSALI
Kiurusali tarjoaa monipuolisia mahdollisuuksia nauttia kulttuurista. Kiurusalissa on 316 paikkaa musiikki-, teatteri-, elokuva-, esitys- ja kokouskäyttöön. Paikkalukuun sisältyy neljä invapaikkaa.

ENNAKKOLIPUNMYYNTI
Lipputoimisto: http://www.lipputoimisto.fi
Kiuruveden kirjasto p. 040 576 6500
Päivitetyn kulttuuritalon ohjelman löydät osoitteesta:
http://www.kiuruvesi.fi/Suomeksi/Palvelut/Kulttuuritoimi/Kiuruveden-kulttuuritalo/Tapahtumat

KULTTUURIAVUSTUKSET
yhteisöille julistetaan haettaviksi huhti- ja lokakuussa.
Lisätietoja www.kiuruvesi.fi

KIURUVEDEN TAPAHTUMAKALENTERI
löytyy kaupungin nettisivuilta:
www.kiuruvesi.fi - Ajankohtaista / Tapahtumakalenteri.

KIRJASTO

AVOINNA:

KESÄAIKAAN:	TOUKOKUU-ELOKUU
ma-ti	10.00-18.00
ke-pe	10.00-16.00
Omatoimiaika joka päivä	7.00-21.00

TALVIAIKAAN:	SYYSKUU-HUHTIKUU
ma-ke	10.00-18.00
to-pe	10.00-16.00
Omatoimiaika joka päivä	7.00-21.00

OMATOIMIKIRJASTO AVOINNA:

ma-su 7-21
Omatoimiaikaan kirjastoon pääsee tunnistautumalla kirjastokortilla ja pin- koodilla. Lainaus, palautus ja varausten nouto automaatilla.

KIRJASTO

Lähteentie 10 A
74700 Kiuruvesi

YHTEYSTIEDOT

Lainaus ja neuvonta
p. 040 576 6500
Sähköposti:
kiuruvesi.kirjasto@kiuruvesi.fi

KIURUVEDEN KAUPUNGINKIRJASTO

on moderni ja viihtyisä, kaikille avoin olohuone, joka tarjoaa monipuolisia aineistoja, palveluja ja tapahtumia kaiken ikäisille. Tutustu kirjaston e-aineistoihin kirjaston nettisivuilla: https://rutakko.verkkokirjasto.fi/web/arena

LIIKUNTAESTEISYYS on otettu huomioon tilasuunnittelussa ja kokoelmatyössä. Kirjojen, musiikin, elokuvien ja pelien lisäksi kirjastossa voi käyttää nettiä ja tulostaa omia asiakirjoja.

ERI KOKOISIA TILOJA ERI TOIMINTOIHIN.

Kirjastosta löytyy toimivat kokoustilat, tutkijanhuone ja opintolukusali- Lisäksi kirjaston aulassa on näyttelytila, jota voi varata ja muuntaa vaikka teatteriesitystä- tai kirjaesittelyä varten.

Ylä-Savon kirjastoverkko RUTAKKO ePress ellibs TYKKÄÄ MEISTÄ FACEBOOKISSA

KOULUTOIMI

KOULUT

KALLIOKYLÄ	040 714 4903	Kärkkäinen Niina, luokanopettaja/johtaja
LAHNAJOKI	040 714 4912	Help Sanna, luokanopettaja/johtaja
LUUPUVESI	040 714 4916	Huttunen Esko, luokanopettaja/johtaja
RYTKY	040 714 4920	Sanna Falck luokanopettaja/johtaja
NIVAN ALAKOULU		
Rehtori	040 715 3540	Pauliina Kuonanoja
Koulusihteeri	040 527 1215	Remes Sari
ERITYISKOULU	040 828 1825	Heikinmaa Matti, rehtori
YLÄKOULU		
Rehtori	040 828 1825	Heikinmaa Matti
Koulusihteeri	040 576 6491	Ruotsalainen Anna-Liisa
LUKIO		
Rehtori	040 838 7967	Katja Kajava, sivistystoimen vastaava
Toimistosihteeri	040 527 2114	Sari Tuunela

SIVISTYSTOIMEN JOHTAJA
Katja Kajava
p. 040 838 7967
katja.kajava@kiuruvesi.fi

TOIMISTOSIHTEERI
Sari Tuunela
p. 040 527 2114
sari.tuunela@kiuruvesi.fi

TOIMISTOSIHTEERI
Leena Kämäräinen
p. 040 576 6484
leena.kamarainen@kiuruvesi.fi
Kaupungintalo, 2.krs

LIIKUNTATOIMI

KIURUVEDEN LIIKUNTAPALVELUIDEN OHJATTU TOIMINTA
Kaikista liikuntatoimen ryhmistä tiedotetaan Kiuruvesi-lehdessä ja nettisivuilla www.kiuruvesi.fi, kun syksyn 2020 ryhmien tilanne selviää.

LIIKUNTASIHTEERI
Lassi Myllylä
p. 040 759 5005
lassi.myllyla@kiuruvesi.fi

ERITYISLIIKUNNANOHJAAJA
Sonja Kärkkäinen
p. 040 592 5695
sonja.karkkainen@kiuruvesi.fi

VARATTAVAT LIIKUNTAPAIKAT
- Nivan koulun sali
- Liikuntahalli
- Jäähalli
- Missunsali
- Yläkoulun iso sali
- Yläkoulun pieni sali
- Lukion sali

KANSALAISOPISTO

KULTTUURITALO
LÄHTEENTIE 10 A
74700 KIURUVESI
kansalaisopisto@kiuruvesi.fi

KANSALAISOPISTON LUKUVUOSI

SYYSTYÖKAUSI
14.9.-6.12.2020

KEVÄTTYÖKAUSI
8.1.-28.4.2021

TOIMISTO AVOINNA
aukioloajoista tiedotetaan myöhemmin

KANSALAISOPISTO LOMALLA
Syysloma viikolla 42, 12.-18.10.2020
Talviloma viikolla 10, 8.-14.3.2021
Pääsiäsiloma viikolla 13, 2.-5.4.2021

REHTORI
Maija-Leena Kemppainen
p. 040 594 9383
maija-leena.kemppainen@kiuruvesi.fi

TEKSTIILITYÖN OPETTAJA
Leena Särkelä
p. 040 072 1492
leena.sarkela@kiuruvesi.fi
toimistoaika keskiviikkoisin
klo 12.00-14.00

TOIMISTOSIHTEERI
p. 040 527 1633

Opinto-ohjelman valokuvat: Jenni Savolainen, Elina Kämäräinen, Heidi Huhtilainen, Auli Vaalama, Sirpa Kananen, Matti Pennanen, Anneli Keränen, Marjatta Kärkkäinen, Merja Luukkonen, Anneli Katainen, Christa Partanen, Eila Huuskonen, Elvi Räisänen, Henna Heinonen, Johanna Korolainen, Mari Hiekkanen, Seija Kumpulainen, Sirpa Partanen, Marja Pennanen, Marketta Lähderinne, Paavo Tikkanen, Marietta Niskanen, Teija Lonkila, Taina Valtonen, Tuovi Kouvalainen, Sisko Mustaparta, kuvapankki Pixabay.

Tervetuloa Kiurweden kansalaisopiston kursseille ja luennoille!

Toivottavasti löydät opinto-ohjelmastamme uusia opintomahdollisuuksia ja toisaalta myös tutussa mukavassa porukassa myös jatkoa aikaisimmille harrastuksille. Uudessa opinto-ohjelmassa on tarjolla tuttuja, mutta myös uusia kursseja. Opetustarjonta on rakennettu ottaen aikaisemmin toteutuneiden kurssien suosio, palaute sekä kuntalaisten toiveet opetuksen suhteen. Opistomme on jokaisen kuntalaisen oma opisto ja toivomme teidän tulevan innolla opiskelemaan kursseille.

Kursseille voi ilmoittautua näppärästi netissä mihin aikaan vaan
tai arkisin puhelimitse p. 040 5271 633.
Ilmoittautua voi myös käymällä kansalaisopiston toimistossa Kulttuuritalolla.
Yleisöluennoille ei tarvitse ilmoittautua etukäteen ja ne ovat maksuttomia.
Tutki opinto-ohjelmaa rauhassa ja muista ilmoittautua kursseille ajoissa!

OPISTON LUKUVUOSI 2020–2021
SYYSTYÖKAUSI 14.9.-6.12.2020
Syysloma viikolla 42, 12.-18.10.2020
KEVÄTTYÖKAUSI 8.1.-28.4.2021
Talviloma viikolla 10, 8.-14.3.2020

Syksyn startti torstaina 3.9.2020 klo 10, Kulttuuritalo
Tenava- ja teinitähtikilpailu sunnuntaina 8.11.2020 klo 13, Kiurusali
Jouluinen yhteislauluilta tiistaina 8.12.2020, Kiurusali
Kuntavaalien vaalipaneeli tiistaina 23.3.2021 klo 9.30-11, Kiurusali
Kevätnäyttely 30.4.-3.5.2021, Kulttuuritalo, juhla- ja näyttelytila
Kevätmatinea maanantaina 3.5.2021 klo 18, Kiurusali

K
Posti Oy

Posti Green